PORTFÓLIO DE AÇÕES CULTURAIS LGBTQIA+

LUIZA ARAÚJO

Meu nome é Luiz Gustavo de Souza Araújo, conhecida como Luiza, tenho 27 anos e desde 2016 participo e luto pela melhoria das condições de existência da comunidade LGBTQIA+ na cidade de Ituiutaba Minas Gerais, dentre as ações que pude contribuir encontram-se, participação em eventos locais e regionais, debates, palestras, rodas de conversa, a organização de de 3 paradas do orgulho LGBTQIA+ entre outros.

7ª PARADA DO ORGULHO LGBTQIA+ DE ITUIUTABA – MG (APRESENTADORA DO MYS GAY)

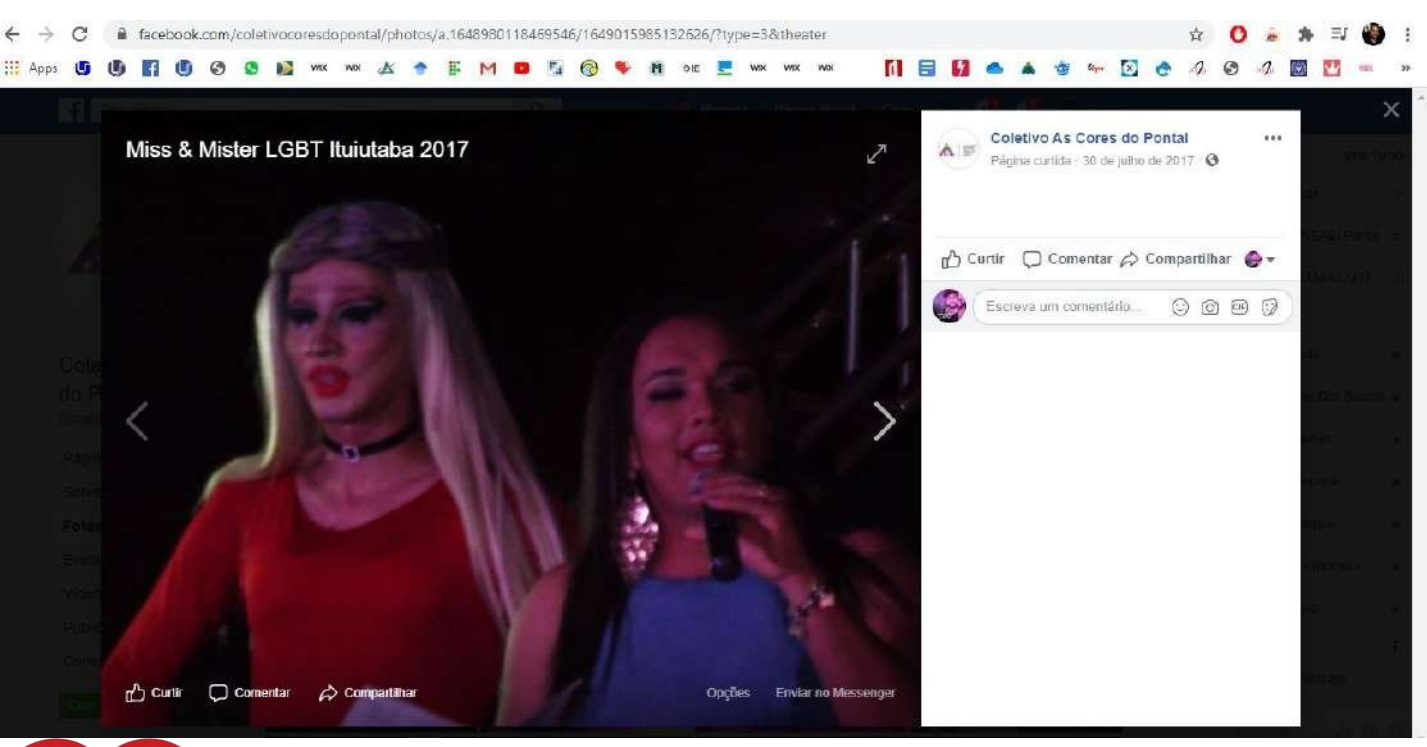

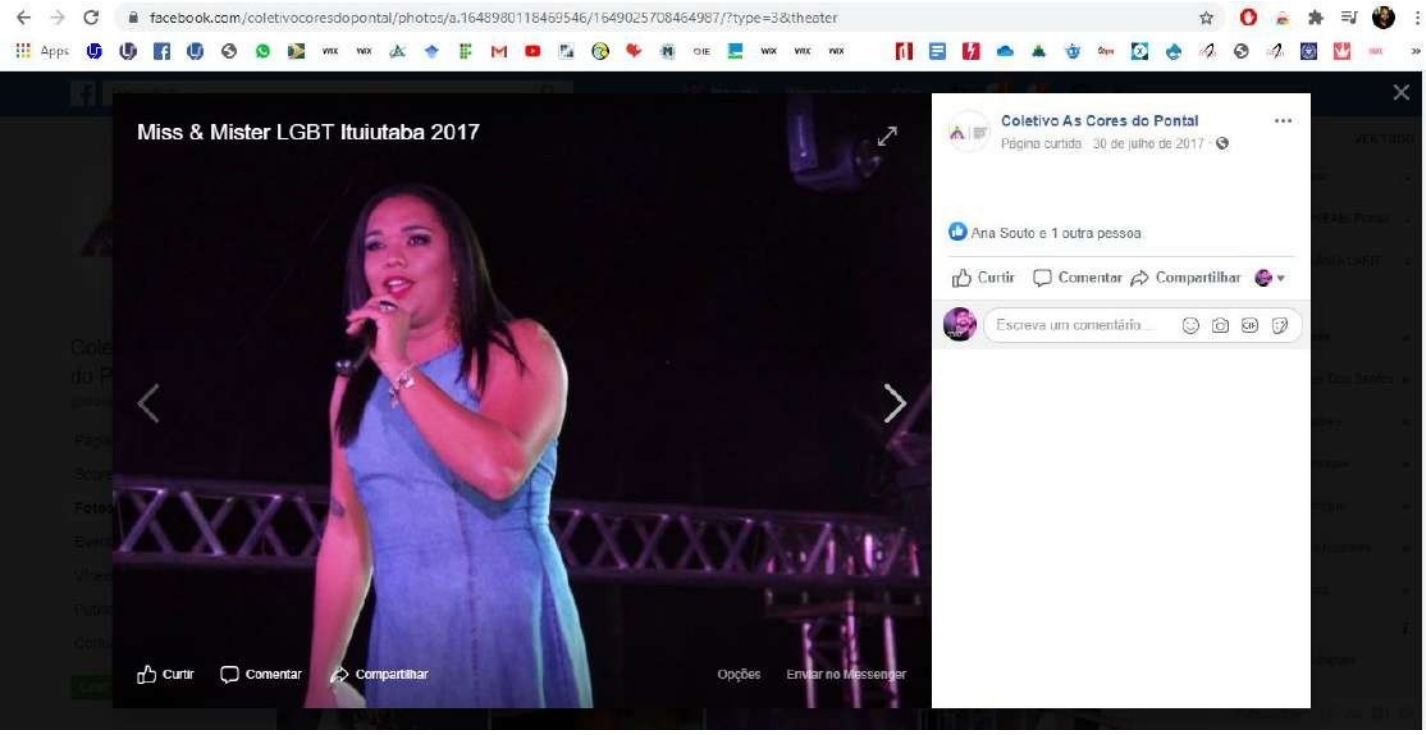
facebook.com/coletivocoresdopontal/photos/a.1648980118469546/1649025708464987/?type=3&theater
Miss & Mister LGBT Ituiutaba 2017
Curtir
Comentar
Compartilhar
Opções
Enviar no Messenger
Coletivo As Cores do Pontal
Página curtida · 30 de julho de 2017 ·
Ana Souto e 1 outra pessoa
Curtir
Comentar
Compartilhar
Escreva um comentário...

SAVE THE DATE
15 DEZ
SEXTA - 23H59
APRESENTAÇÃO
MALU
ARAÚJO
VAI PASSAR
MAI
7E
EVENTOS
INFORMAÇÕES: (34) 9 9169-6505 BÁRBARA RUFINO

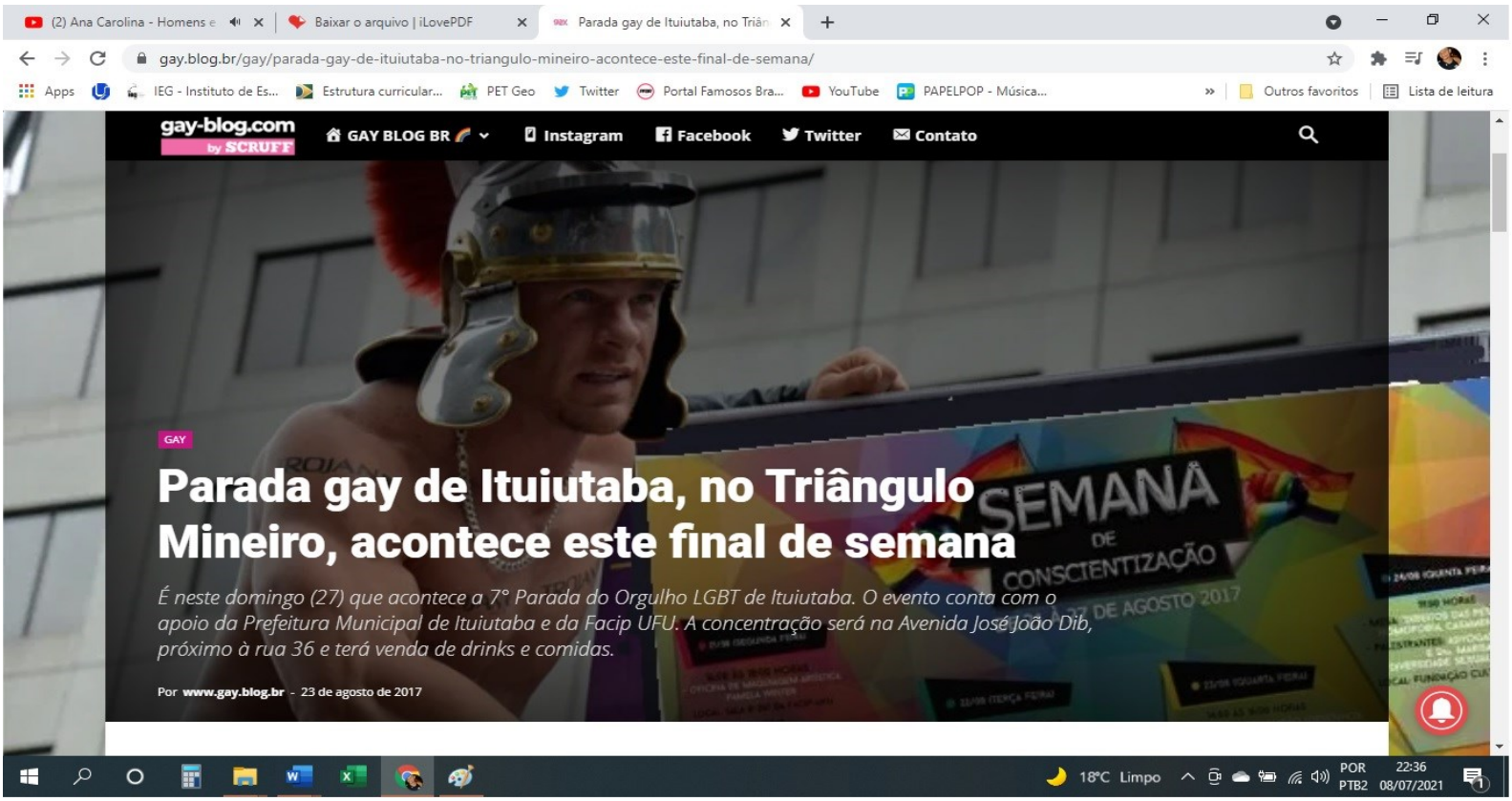

Fonte: https://gay.blog.br/gay/parada-gay-de-ituiutaba-no-triangulo-mineiro-acontece-este-final-de-semana/

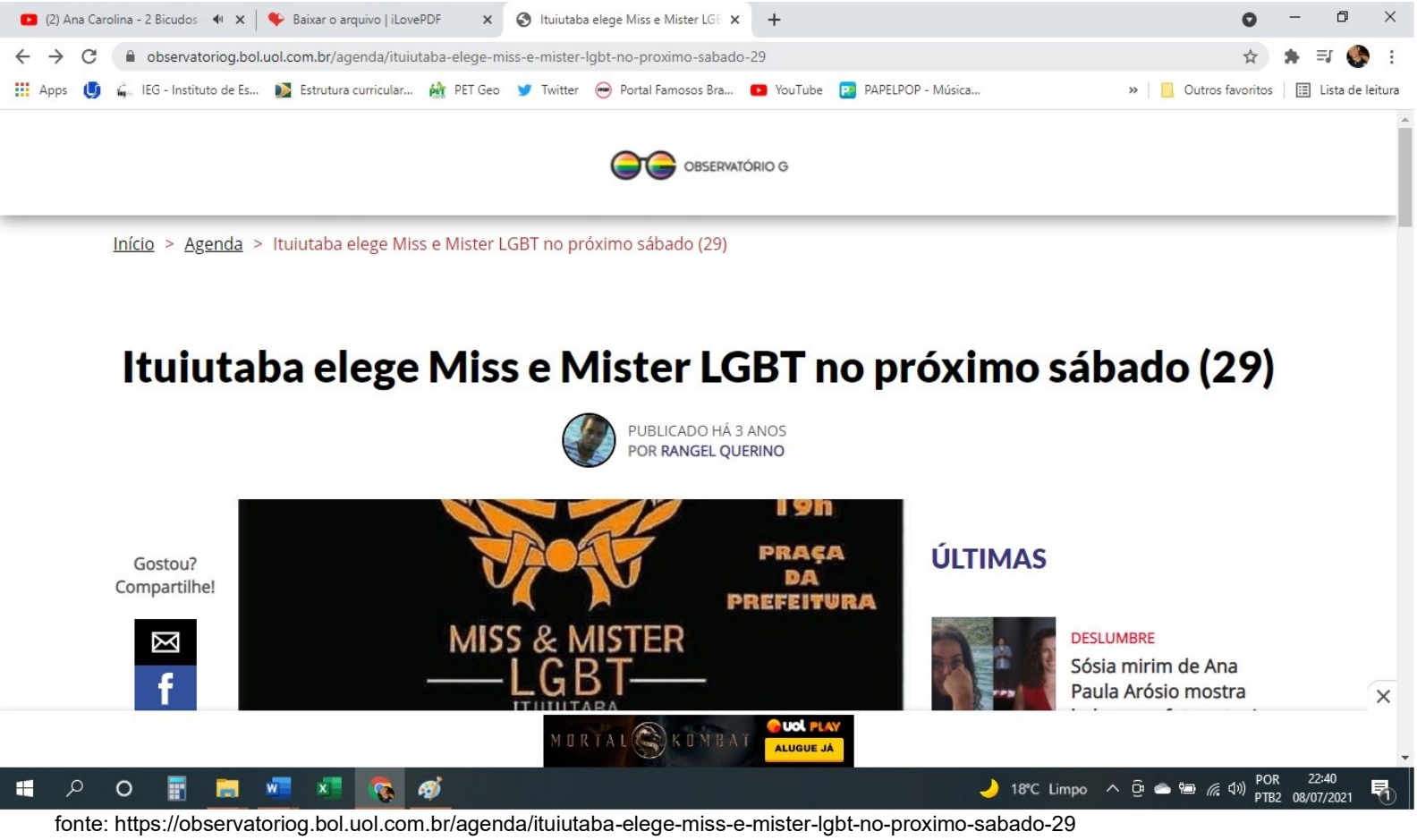

fonte: https://observatoriog.bol.uol.com.br/agenda/ituiutaba-elege-miss-e-mister-lgbt-no-proximo-sabado-29

MM
29
DE
JULHO
19h
PRAÇA
DA
PREFEITURA
MISS & MISTER
LGBT
ITUIUTABA
CATEGORIAS
Miss gay
Miss lésbica
Mister gay
Mister homem trans
Miss mulher trans
ENTRADA:
UMA CAIXINHA DE LEITE
Inscrições por e-mail:
ascoresdopontaimg@gmail.com
ou pela página do coletivo
taxa de R$ 10,00
Mais informações na página do evento:
http://migre.me/wI6XG
Haverá superestrutura, premiações e shows.

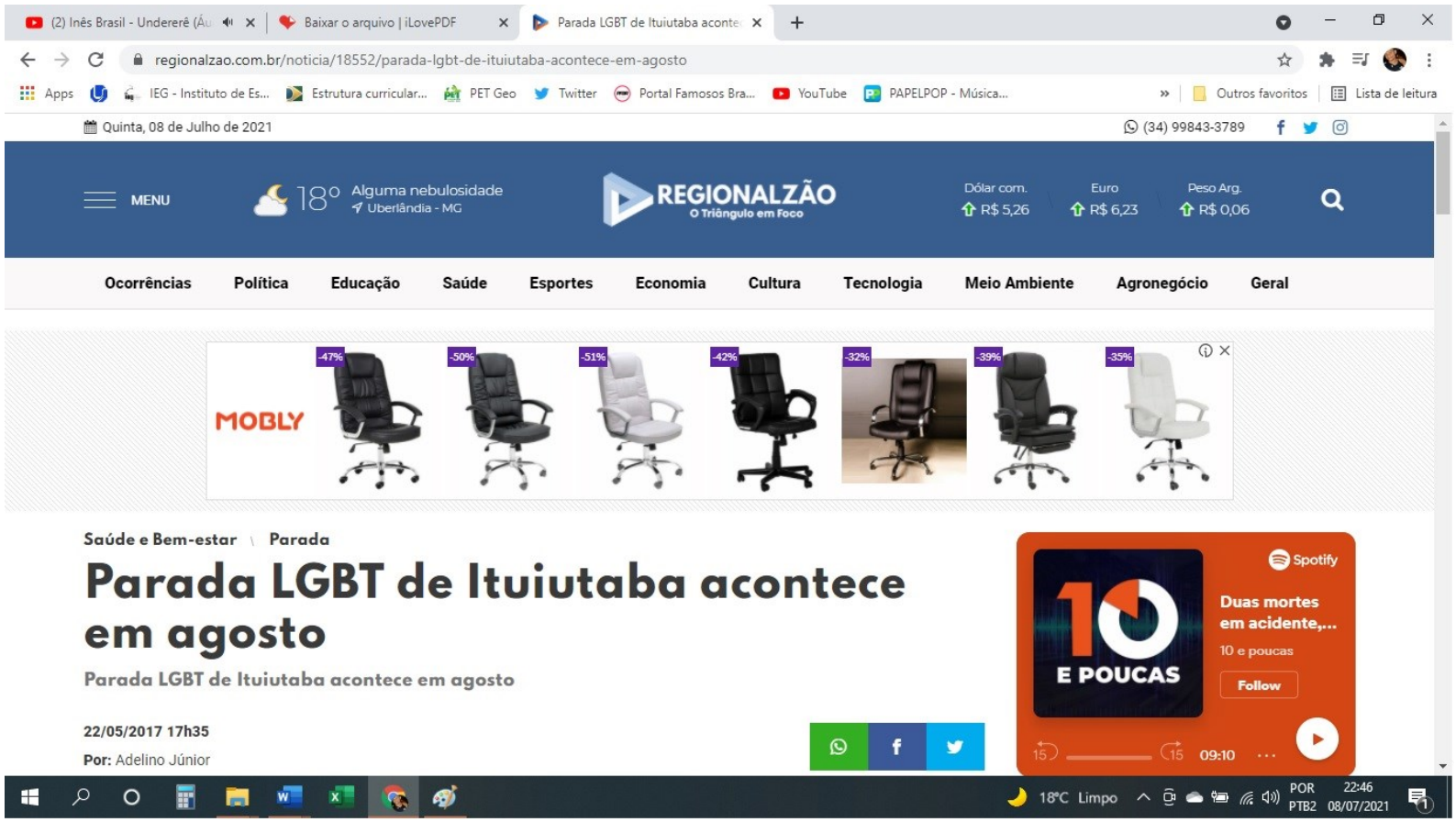

Fonte: https://regionalzao.com.br/noticia/18552/parada-lgbt-de-ituiutaba-acontece-em-agosto

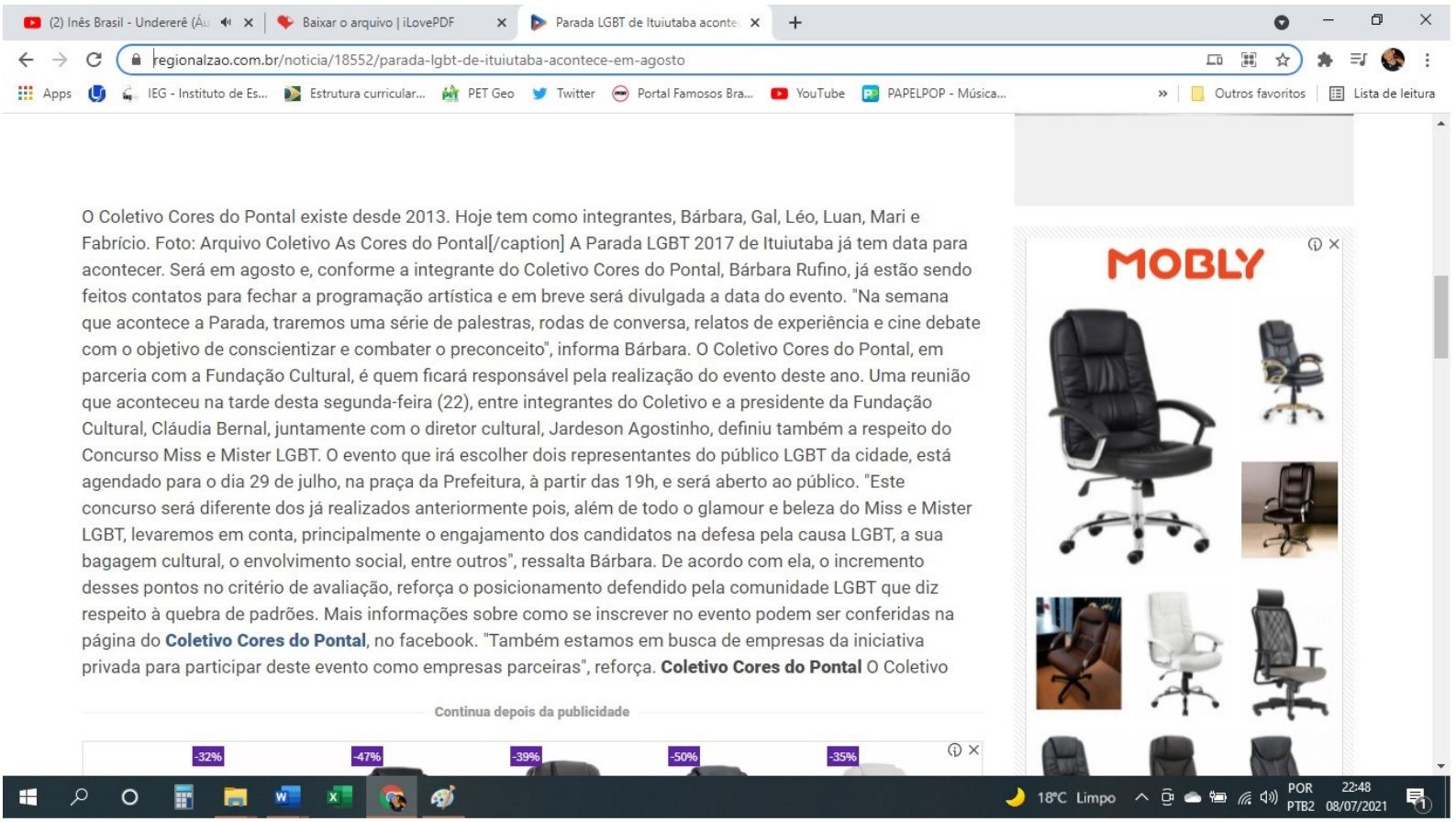

(2) Banda Calypso - Disse Ad | Ituiutaba elege Miss e Mister LGB | WhatsApp
v9vitoriosa.com.br/geral/ituiutaba-elege-miss-e-mister-lgbt-em-evento-com-centenas-de-pessoas/
Apps | IEG - Instituto de Es... | Estrutura curricular... | PET Geo | Twitter | Portal Famosos Bra... | YouTube | PAPELPOP - Música... | Outros favoritos | Lista de leitura

Ituiutaba elege Miss e Mister LGBT em evento com centenas de pessoas

Redação V9

07/08/2017 09:05

Compartilhar

18°C Limpo POR PTB2 22:53 08/07/2021

(2) Banda Calypso - Disse Ad | Ituiutaba elege Miss e Mister LGB | WhatsApp
v9vitoriosa.com.br/geral/ituiutaba-elege-miss-e-mister-lgbt-em-evento-com-centenas-de-pessoas/
Apps | IEG - Instituto de Es... | Estrutura curricular... | PET Geo | Twitter | Portal Famosos Bra... | YouTube | PAPELPOP - Música... | Outros favoritos | Lista de leitura

Jurados convidados

Aconteceu em Ituiutaba no último final de semana, o Miss & Mister LGBT que elegeu um representante de cada uma das categorias: Miss gay, Mister Gay, Glamour Gay, Miss Lésbica, Miss mulher trans e Mister homem trans. Os organizadores e jurados consideraram o evento um sucesso. Centenas de pessoas prestigiaram o concurso em uma estrutura montada na Praça Cônego Ângelo Tardio Bruno, Praça da Prefeitura, na noite de sábado, 5.

A vereadora e apresentadora do Manhã Vitoriosa, Gabriela Ceschim foi uma dos jurados, além de da Presidente da Fundação Cultural de Ituiutaba, Dra. Cláudia Castelo Branco Araujo Bernal, o vereador Juninho da JR, a presidente da Fundação Zumbi dos Palmares, Dara Nicácio, além de Maila Marchiori, especialista em moda. Também marcaram presença o vice-diretor da Fundação Cultural de Ituiutaba, Jaderson Agostinho e o Vice-Prefeito, Gilberto Bernal.

"Temos que estar presente e participar das manifestações culturais de nossa cidade, já que a cultura é uma importante ferramenta de desenvolvimento da nossa sociedade. Fomos parceiros na realização do Miss & Mister LGBT e nosso gabinete está e estará sempre aberto para conversarmos com a população de Ituiutaba e apoiar as diversas manifestações culturais e as diversidades de nossa população", comentou Gilberto Bernal.

Jurada no evento a Presidente da Fundação Cultural de Ituiutaba, Dra. Cláudia Castelo Branco Araujo Bernal, ressaltou a importância do mesmo para o desenvolvimento e valorização da cultura; "Quando assumimos o desafio de estar a frente da Fundação sabíamos dos nossos desafios e, consequentemente, do quanto teríamos que trabalhar para desenvolver a cultura em nossa cidade e o sucesso de um evento como esse nos deixa ainda mais felizes em ver que estamos no caminho certo", finalizou.

Foram eleitos, no evento:

18°C Limpo POR PTB2 22:54 08/07/2021

Eleitos Miss e Mister LGBT 2017 (http://v9vitoriosa.com.br/wp-content/uploads/2017/08/Miss-e-Mister-LGBT-3.png)

Evento reuniu centenas de espectadores (http://v9vitoriosa.com.br/wp-content/uploads/2017/08/Miss-e-Mister-LGBT-2.png)

Jurados convidados (http://v9vitoriosa.com.br/wp-content/uploads/2017/08/Miss-e-Mister-LGBT.png)

8ª PARADA DO ORGULHO LGBTQIA+ DE ITUIUTABA – MG (APRESENTADORA DO MYS GAY E DA PARADA)

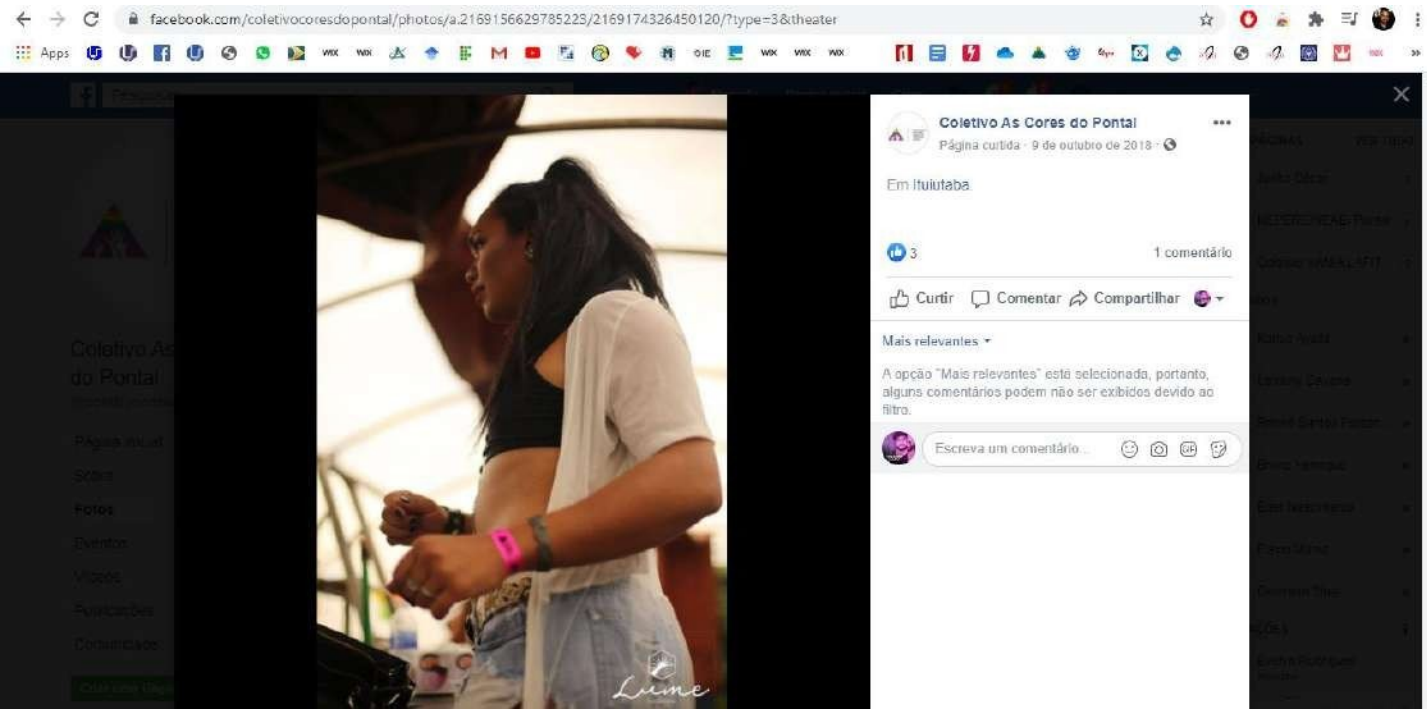

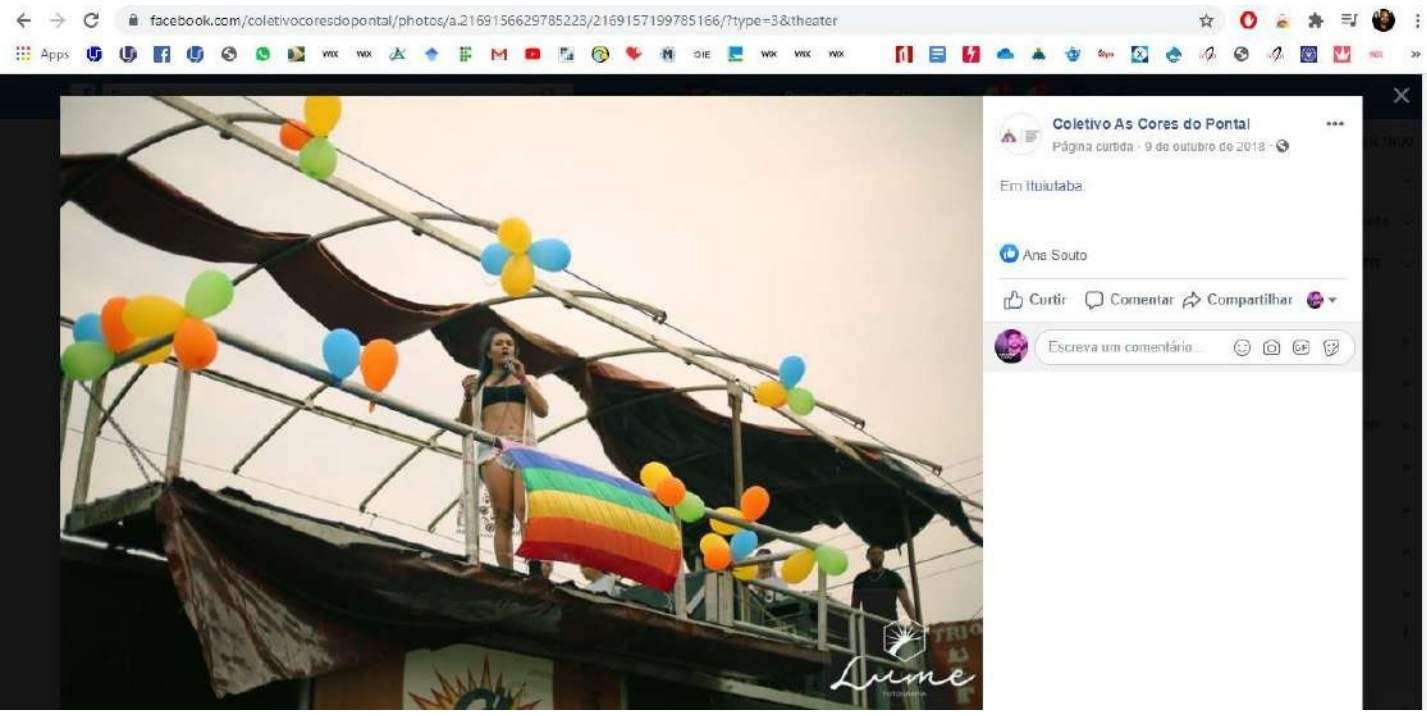

Fonte: https://www.facebook.com/events/rua-jose-jo%C3%A3o-dib-marginal/8-parada-do-orgulho-lgbt-de-ituiutaba/2138674599704219/

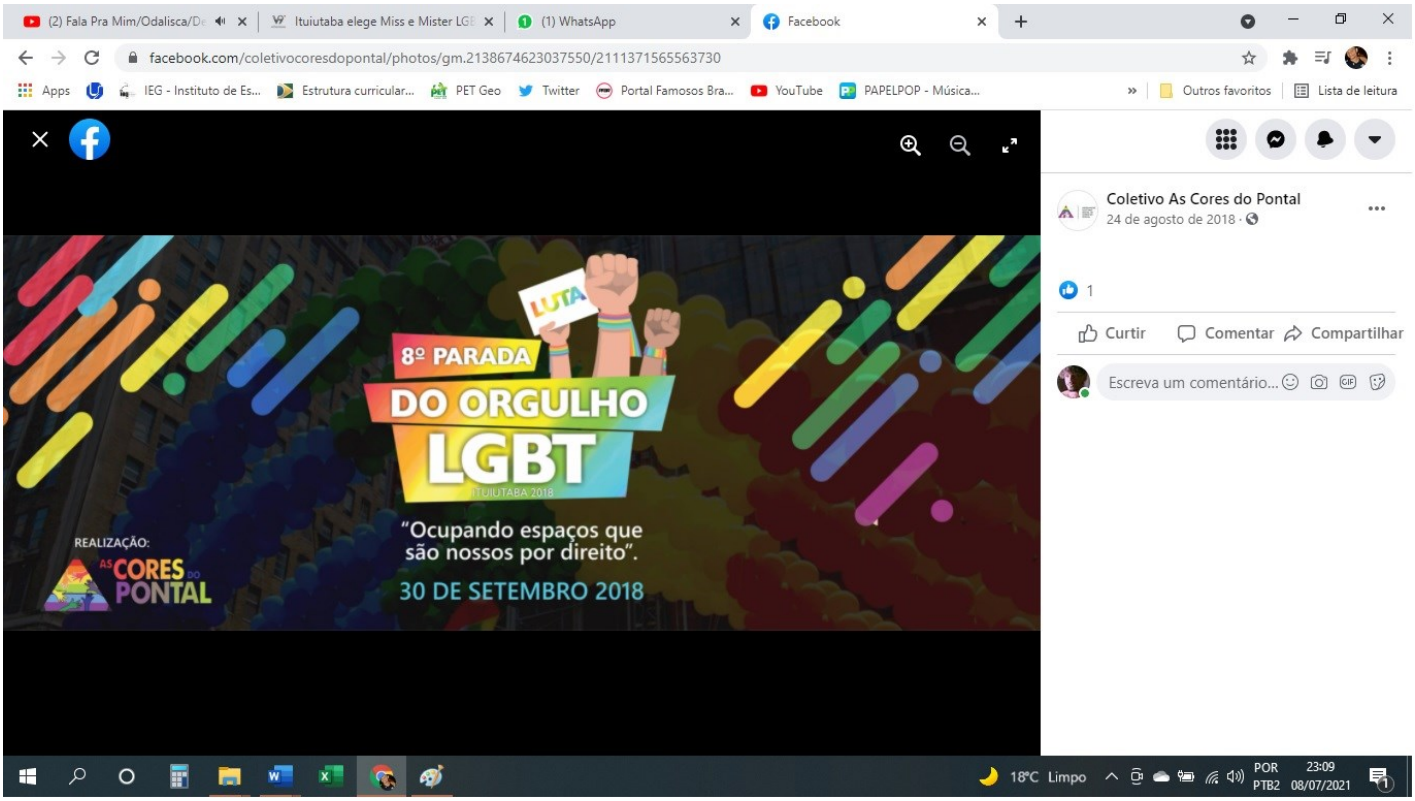

DOCUMENTÁRIO ABALÔ: A COR DASVOZES LGBTQIA+ DA CIDADE DE ITUIUTABA-MG (PRODUTORA E ORGANIZADORA)

ABALÔ, um documentário que traz como foco principal tratar de afetividade e sentimento de pertencimento aos espaços por pessoas LGBTQIA+ negras da cidade de Ituiutaba-MG, tratar sobre o racismo, sobre a homofobia. Na imagem, eu e Marcelo Nogueira, fazendo nossas falas no documentário (ABALÔ) Obrigada! "De que importa se na forma dessa vida fui incerta, o corpo a gente transforma, a alma a gente liberta“

LINK: https://www.youtube.com/watch?v=KAMk2W7JF_0&t=6s&ab_channel=NeabiPontal

Universidade Federal de Uberlândia

PROEXC
Pró - reitoria de Extensão e Cultura

Certificado

Certificamos que

Luiz Gustavo de Souza Araújo

participou como Coordenador do(a) **ABALÔ: a cor das vozes LGBTQIA+ na cidade de Ituiutaba-MG** promovido(a) pelo(a) Instituto de Ciências Humanas do Pontal (ICHPO) da Universidade Federal de Uberlândia, realizado(a) no período de 01/07/2020 a 30/07/2020, com carga horária de 120 horas.

Prof. Dr. Hélder Eterno da Silveira
Pró-Reitor de Extensão e Cultura

Uberlândia (MG), 21 de Junho de 2021.

Autenticação Eletrônica de Certificados de Extensão: 113e.3619.ebbd.bb10.f16c.54d5.7372.041c - em 21/06/2021.
Para verificar a autenticidade desse certificado, acesse: www.siex.proex.ufu.br/certificado/validar

ABALÔ: a cor das vozes LGBTQIA+ na cidade de Ituiutaba-MG

PROPOSTA

Quando falamos em "experienciar" tratamos do sentido estrito da palavra. A intenção é que possamos estar nos territórios (não tratando de espaço físico apenas) onde as africanidades são preservadas como forma de vida e existência. Com a pandemia fomos privados de momentos como os que aconteceram em Piatã (Ba) e em Paracatu (MG) no quilombo, em Ituiutaba e Uberaba na vivência nos templos de religião de matriz africana. De forma inédita a vivência será online. Entendemos que a atividade não perderá o calor e a magnitude de nos colocar no lugar do outro. Uma atividade diferente. O tema do estágio de vivência interdisciplinar desse ano é LGBTQIA+ com interseccionalidade com a questão racial. Convidamos pessoas de Ituiutaba para contarem sobre suas experiências de vida e principalmente sobre afeto. Entendemos que por ser uma experiência localizada ela guarda particularidades do universo de uma cidade do interior de Minas Gerais, mas que de certa forma , reflete o que acontece em grande parte do nosso país

OBJETIVO GERAL

Promover espaço de diálogos culturais com temáticas voltadas a educação, arte, cultura, relações étnico-raciais, incentivando a vivência ao qual discentes, docentes, técnicos e comunidade em geral aproximam-se da cultura negra, auxiliando na integração do povo preto universitário, de forma ao qual se sintam abraçados em esfera acadêmicas e sociais, o que contribuí para permanência de estudantes.

OBJETIVOS ESPECÍFICOS

• Dar visibilidade à artistas que compõem a comunidade acadêmica da UFU; • Criar diálogo cultural com agentes da comunidade externa; • Realizar diálogos com acolhimento preto como uma atividade cultural que aproxima a comunidade acadêmica.

PÚBLICO ALMEJADO

Discentes, docentes, técnicos e comunidade em geral

LOCAL DE EXECUÇÃO

Instituto de Ciências Humanas do Pontal

Realização:
Instituto de Ciências Humanas do Pontal

Coordenadora:
Prof.ª Dra. Luciane Ribeiro Dias Gonçalves
Marcelo Vitor Rodrigues Nogueira
Luiz Gustavo de Souza Araújo

Pró-Reitor de Extensão e Cultura:
Prof. Dr. Helder Eterno da Silveira

Diretora de Extensão:
Valéria Maria Rodrigues

Universidade Federal de Uberlândia

Pró-Reitoria de Extensão e Cultura

Diretoria de Extensão / Divisão de Registro e Informação de Extensão

Conforme Estatuto e Regimento Geral Universidade Título IV Capítulo I – Seção IV – Art. 138 § 2º

Data: **31/07/2020** Cadastro SIEX/UFU: **23271/20**

Responsável: (Cadastro – Emissão – Registro)

Divisão de Registro e Informação de Extensão

VII acolhida preta: live lançamento “Websérie Voz Preta”

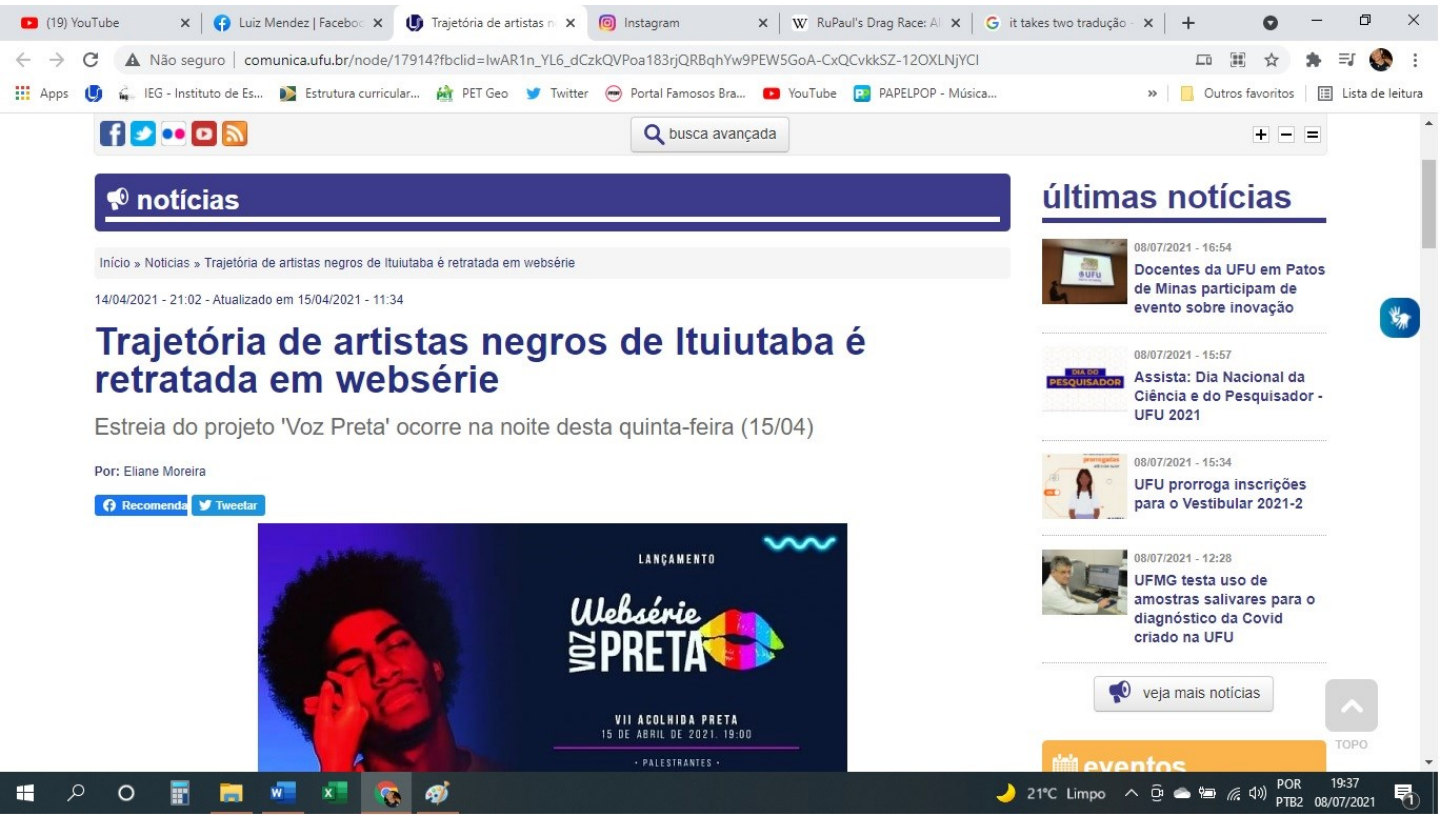

Web série Voz preta capítulo 1 - https://www.youtube.com/watch?v=YQUYRTQXJ4E&t=9s

Web série Voz preta capítulo 2 - https://www.youtube.com/watch?v=G9gDt0LcHNY&t=3s

Web série Voz preta capítulo 3 - https://www.youtube.com/watch?v=KOkT7ZeEPek&t=389s

Web série Voz preta capítulo 4 - https://www.youtube.com/watch?v=Pjkrxqkb9Dc

Web série Voz preta capítulo 5 - https://www.youtube.com/watch?v=JgdSmr5ryYA&t=69s

BADAUÊ WEBNÁRIO:O QUE É SER UMA DRAG QUEEN?

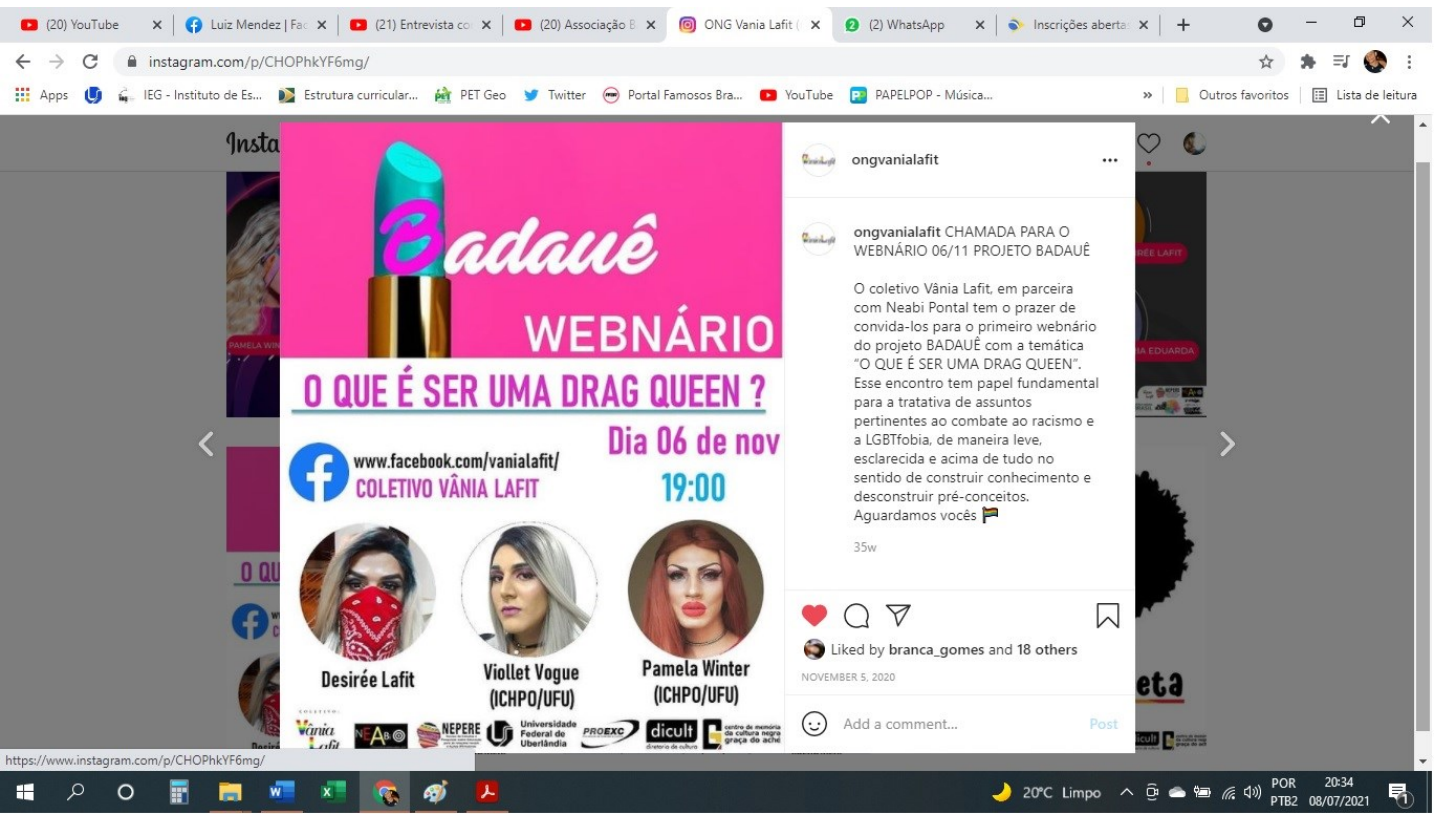

Live "o que é ser uma Drag Queen?" - Badauê - https://www.youtube.com/watch?v=ACuIJkssSMM

Universidade Federal de Uberlândia

PROEXC
Pró - reitoria de Extensão e Cultura

Certificado

Certificamos que

Luiz Gustavo de Souza Araújo

atuou como Ministrante do(a) Palestra , **O Que é ser uma Drag Queen** , no(s) dia(s) 06/09/2020, como parte das atividades do(a) Badauê: arte e cultura LGBTQIA+, promovido(a) pelo(a) Instituto de Ciências Humanas do Pontal (ICHPO) da Universidade Federal de Uberlândia, vinculado ao programa **'Programa de Ocupação da Casa de Cultura Graça do Aché - edição remota'**, realizado(a) no período de 01/10/2020 a 31/12/2020, sob a coordenação de Luciane Ribeiro Dias Gonçalves, com carga horária de 5 horas.

Prof. Dr. Hélder Eterno da Silveira
Pró-Reitor de Extensão e Cultura

Uberlândia (MG), 18 de Maio de 2021.

Autenticação Eletrônica de Certificados de Extensão: 0b1f.4079.885d.cd89.712a.a42b.fee7.9d5a - em 18/05/2021.
Para verificar a autenticidade desse certificado, acesse: www.siex.proex.ufu.br/certificado/validar

Badauê: arte e cultura LGBTQIA+

PROPOSTA

A comunidade LGBTQIA+ (Lésbicas, Gays, Bissexuais, Transsexuais, Queer, Intersexuais, Assexuais e demais possibilidades de orientação sexual e de gênero), encontra-se inserida em diversos outros movimentos que são considerados como minorias. A universidade por vezes excludente não possuí representatividade no que tange referência positivas de pessoas que foram e estão neste grupo, como fazedoras de história que corroboram com o histórico nacional. Para tanto a ONG VÂNIA LAFIT, a partir dessa discussão alerta para as demandas sociais, faz-se resgatar o protagonismo do movimento negro, que abarca as grandes referências de surgimento de artistas negros que performam o gênero oposto, o movimento LGBTQIA+ em dias atuais anseia pela representatividade na sociedade em todos os espaços, sejam educacionais, políticos, sociais, entre outros, seus representantes configura referências positivas pouco utilizadas como símbolo da luta por igualdade. O desenvolvimento do Projeto Badauê, aprovado pelo edital PROEXC Nº 27/2020, PROGRAMA DE OCUPAÇÃO DO CENTRO DE MEMÓRIA DA CULTURA NEGRA GRAÇA DO ACHÉ – EDIÇÃO REMOTA, torna-se relevante, para repensar as questões de gênero e sexualidade, buscando compreender a cultura em suas diversas nuances, tornando-se uma fonte de construção de conhecimento para as pessoas que são e não são LGBTQIA+.

OBJETIVO GERAL

Fortalecer a formação acadêmica e o movimento artístico cultural dos artistas LGBTQIA+, negros e negras, que performam a inversão do papel de gênero, buscando compreender o processo de formação da identidade Queer das Drag Queens, pautado nas discussões de gênero, raça e classe.

OBJETIVOS ESPECÍFICOS

- Promover a formação acadêmica dentro da universidade, da arte e cultura produzida pelas pessoas negras LGBTQIA+, dando enfoque a teoria Queer;
- Visibilizar a performance dos corpos negros em sua atuação artísticos cultural protagonizando a inversão de gênero, descobrindo os artistas dentro e fora da UFU;
- Compreender as políticas identitárias que superam as dicotomias entre masculino e feminino a partir da teoria Queer.
- Fomentar a valorização dos artistas negros e negras que performa a arte Drag Queem.

PÚBLICO ALMEJADO

Comunidade Acadêmica;
Comunidade LGBTQIA+;
Comunidade negra;
Comunidade em geral;

LOCAL DE EXECUÇÃO

ONG Vânia Lafit

VI ACOLHIDA PRETA EDIÇÃO ESPECIAL

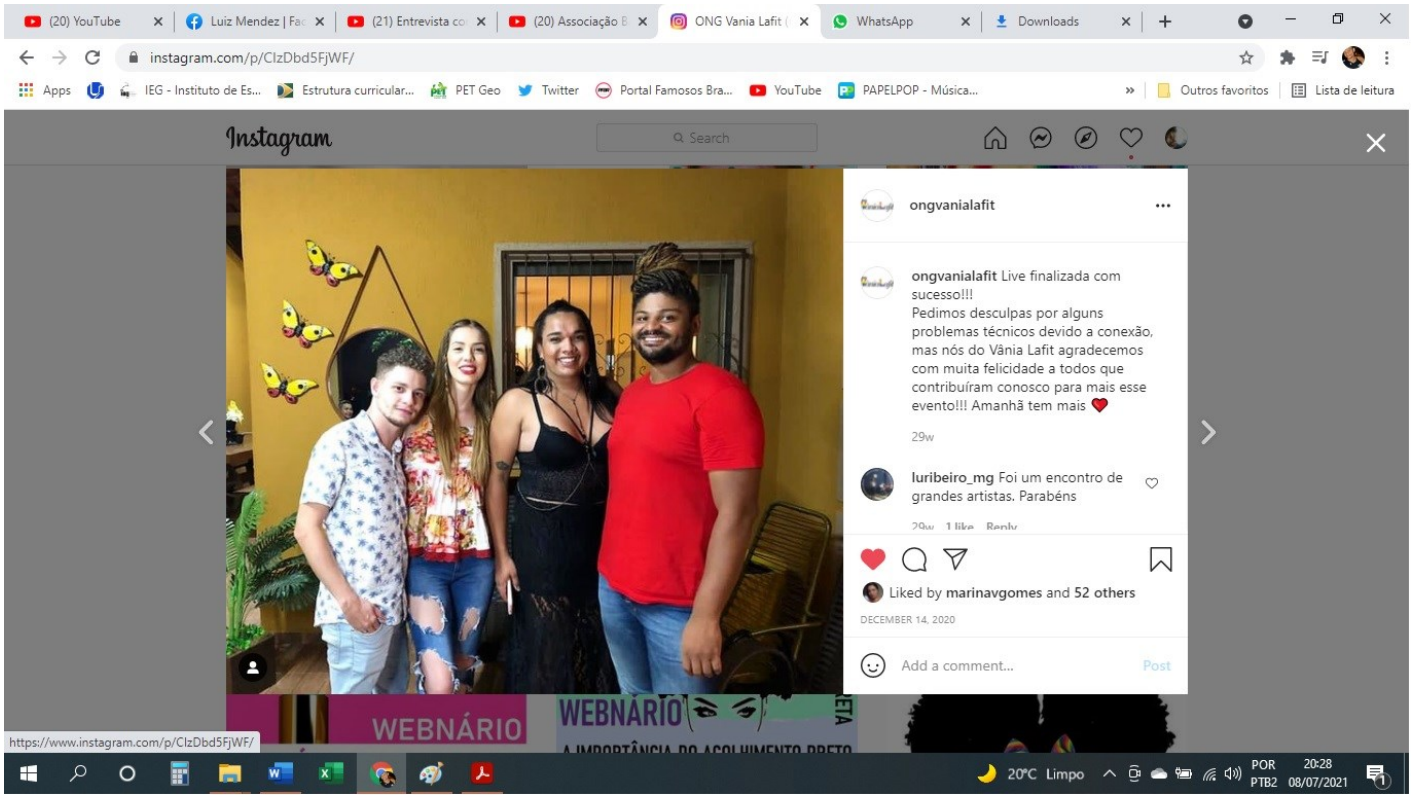

Live acolhida preta - https://www.youtube.com/watch?v=sRislirBh0c

Universidade Federal de Uberlândia

PROEXC
Pró - reitoria de Extensão e Cultura

Certificado

Certificamos que

Luiz Gustavo de Souza Araújo

atuou como Ministrante do(a) Palestra , **Live Cultural Acolhida Preta** , no(s) dia(s) 21/11/2020, como parte das atividades do(a) V Acolhida preta: universidade e cultural negra na UFU Pontal., promovido(a) pelo(a) Instituto de Ciências Humanas do Pontal (ICHPO) da Universidade Federal de Uberlândia, vinculado ao programa **'Programa de Ocupação da Casa de Cultura Graça do Aché - edição remota'**, realizado(a) no período de 01/10/2020 a 31/12/2020, sob a coordenação de Luciane Ribeiro Dias Gonçalves, com carga horária de 5 horas.

Prof. Dr. Hélder Eterno da Silveira
Pró-Reitor de Extensão e Cultura

Uberlândia (MG), 25 de Maio de 2021.

Autenticação Eletrônica de Certificados de Extensão: 6813.6332.9bd8.fae3.fd5d.ee2a.b86a.f2da - em 25/05/2021.
Para verificar a autenticidade desse certificado, acesse: www.siex.proex.ufu.br/certificado/validar

V Acolhida preta: universidade e cultural negra na UFU Pontal.

PROPOSTA

Mesmo com a inserção de cotistas por auto identificação/afirmação (racial) e social, e mais da metade da população brasileira já se declarar negra desde 2007, ainda permanece sub-representada a população negra no espaço universitário. A organização da V Acolhida Preta, aprovada pelo edital PROEXC Nº 27/2020, PROGRAMA DE OCUPAÇÃO DO CENTRO DE MEMÓRIA DA CULTURA NEGRA GRAÇA DOACHÉ – EDIÇÃO REMOTA, é uma forma de minimizar a hostilidade da universidade e buscar meios de garantir a permanência dos/as calouro/as negro/as na UFU Campus do Pontal.

OBJETIVO GERAL

Promover atividades culturais da Acolhida Preta, incentivando a vivência ao qual discentes, docentes, técnicos e comunidade em geral aproximam-se da cultura negra, auxiliando na integração do povo preto universitário, de forma ao qual se sintam abraçados em esfera acadêmica, o que contribuí para permanência de estudantes.

OBJETIVOS ESPECÍFICOS

- Descobrir agentes culturais negros dentro da comunidade acadêmica;
- Dar visibilidade à artistas que compõem a comunidade acadêmica da UFU;
- Criar diálogo cultural com agentes da comunidade externa;
- Realizar a Acolhida Preta como uma atividade cultural que aproxima a comunidade acadêmica.

PÚBLICO ALMEJADO

Comunidade interna (docentes, discentes e técnicos) e externa (comunidade em geral) com interesses em cultura negra.

LOCAL DE EXECUÇÃO

Universidade Federal de Uberlândia (Campus Pontal)

Realização:
Instituto de Ciências Humanas do Pontal

Coordenador(a):
Prof.ª Luciane Ribeiro Dias Gonçalves
Marcelo Vitor Rodrigues Nogueira
Luiz Gustavo de Souza Araújo

Pró-Reitor de Extensão e Cultura:
Prof. Dr. Hélder Eterno da Silveira

Diretora de Extensão:
Valeria Maria Rodrigues

UNIVERSIDADE FEDERAL DE UBERLÂNDIA

PROEXC
Pró-reitoria de Extensão e Cultura

Universidade Federal de Uberlândia
Pró-Reitoria de Extensão e Cultura
Diretoria de Extensão / Divisão de Registro e Informação de Extensão
Conforme Estatuto e Regimento Geral Universidade Título IV
Capítulo I – Seção IV – Art. 138 § 2º
Data: **01/01/2021** Cadastro SIEX/UFU**: 23194/20**
Responsável: (Cadastro – Emissão – Registro)
Divisão de Registro e Informação de Extensão

PROJETO BADAUÊ: EDIÇÃO ESPECIAL

Universidade Federal de Uberlândia

PROEXC
Pró - reitoria de Extensão e Cultura

Certificado

Certificamos que

Luiz Gustavo de Souza Araújo

participou do(a) **Badauê: arte e cultura LGBTQIA+** promovido(a) pelo(a) Instituto de Ciências Humanas do Pontal (ICHPO) da Universidade Federal de Uberlândia, vinculado ao programa **'Programa de Ocupação da Casa de Cultura Graça do Aché - edição remota'**, realizado(a) no período de 01/10/2020 a 31/12/2020, sob a coordenação de Luciane Ribeiro Dias Gonçalves, com carga horária de 120 horas.

Prof. Dr. Hélder Eterno da Silveira
Pró-Reitor de Extensão e Cultura

Uberlândia (MG), 18 de Maio de 2021.

Autenticação Eletrônica de Certificados de Extensão: be80.5cab.f0a0.e721.9db1.513b.192b.ca6e - em 18/05/2021.
Para verificar a autenticidade desse certificado, acesse: www.siex.proex.ufu.br/certificado/validar

Live “Projeto Badauê” - https://www.youtube.com/watch?v=e_YkFywP5jk

Badauê: arte e cultura LGBTQIA+

PROPOSTA

A comunidade LGBTQIA+ (Lésbicas, Gays, Bissexuais, Transsexuais, Queer, Intersexuais, Assexuais e demais possibilidades de orientação sexual e de gênero), encontra-se inserida em diversos outros movimentos que são considerados como minorias. A universidade por vezes excludente não possuí representatividade no que tange referência positivas de pessoas que foram e estão neste grupo, como fazedoras de história que corroboram com o histórico nacional. Para tanto a ONG VÂNIA LAFIT, a partir dessa discussão alerta para as demandas sociais, faz-se resgatar o protagonismo do movimento negro, que abarca as grandes referências de surgimento de artistas negros que performam o gênero oposto, o movimento LGBTQIA+ em dias atuais anseia pela representatividade na sociedade em todos os espaços, sejam educacionais, políticos, sociais, entre outros, seus representantes configura referências positivas pouco utilizadas como símbolo da luta por igualdade. O desenvolvimento do Projeto Badauê, aprovado pelo edital PROEXC Nº 27/2020, PROGRAMA DE OCUPAÇÃO DO CENTRO DE MEMÓRIA DA CULTURA NEGRA GRAÇA DO ACHÉ – EDIÇÃO REMOTA, torna-se relevante, para repensar as questões de gênero e sexualidade, buscando compreender a cultura em suas diversas nuances, tornando-se uma fonte de construção de conhecimento para as pessoas que são e não são LGBTQIA+.

OBJETIVO GERAL

Fortalecer a formação acadêmica e o movimento artístico cultural dos artistas LGBTQIA+, negros e negras, que performam a inversão do papel de gênero, buscando compreender o processo de formação da identidade Queer das Drag Queens, pautado nas discussões de gênero, raça e classe.

OBJETIVOS ESPECÍFICOS

- Promover a formação acadêmica dentro da universidade, da arte e cultura produzida pelas pessoas negras LGBTQIA+, dando enfoque a teoria Queer;
- Visibilizar a performance dos corpos negros em sua atuação artísticos cultural protagonizando a inversão de gênero, descobrindo os artistas dentro e fora da UFU;
- Compreender as políticas identitárias que superam as dicotomias entre masculino e feminino a partir da teoria Queer.
- Fomentar a valorização dos artistas negros e negras que performa a arte Drag Queem.

PÚBLICO ALMEJADO

Comunidade Acadêmica;
Comunidade LGBTQIA+;
Comunidade negra;
Comunidade em geral;

LOCAL DE EXECUÇÃO

ONG Vânia Lafit

LIVE LANÇAMENTO DOCUMENTÁRIO ABALÔ

Universidade Federal de Uberlândia

PROEXC
Pró - reitoria de Extensão e Cultura

Certificado

Certificamos que

Luiz Gustavo de Souza Araújo

atuou como Ministrante do(a) Relato de Vivência, **Documentário Abalô**, no(s) dia(s) 01/07/2020 a 30/07/2020, como parte das atividades do(a) ABALÔ: a cor das vozes LGBTQIA+ na cidade de Ituiutaba-MG , promovido(a) pelo(a) Instituto de Ciências Humanas do Pontal (ICHPO) da Universidade Federal de Uberlândia, realizado(a) no período de 01/07/2020 a 30/07/2020, sob a coordenação de Luciane Ribeiro Dias Gonçalves, com carga horária de 5 horas.

Prof. Dr. Hélder Eterno da Silveira
Pró-Reitor de Extensão e Cultura

Uberlândia (MG), 21 de Junho de 2021.

Autenticação Eletrônica de Certificados de Extensão: d093.fbc4.2088.8c55.a028.82fe.447b.0b35 - em 21/06/2021.
Para verificar a autenticidade desse certificado, acesse: www.siex.proex.ufu.br/certificado/validar

ABALÔ: a cor das vozes LGBTQIA+ na cidade de Ituiutaba-MG

PROPOSTA
Quando falamos em "experienciar" tratamos do sentido estrito da palavra. A intenção é que possamos estar nos territórios (não tratando de espaço físico apenas) onde as africanidades são preservadas como forma de vida e existência. Com a pandemia fomos privados de momentos como os que aconteceram em Piatã (Ba) e em Paracatu (MG) no quilombo, em Ituiutaba e Uberaba na vivência nos templos de religião de matriz africana. De forma inédita a vivência será online. Entendemos que a atividade não perderá o calor e a magnitude de nos colocar no lugar do outro. Uma atividade diferente. O tema do estágio de vivência interdisciplinar desse ano é LGBTQIA+ com interseccionalidade com a questão racial. Convidamos pessoas de Ituiutaba para contarem sobre suas experiências de vida e principalmente sobre afeto. Entendemos que por ser uma experiência localizada ela guarda particularidades do universo de uma cidade do interior de Minas Gerais, mas que de certa forma , reflete o que acontece em grande parte do nosso país

OBJETIVO GERAL
Promover espaço de diálogos culturais com temáticas voltadas a educação, arte, cultura, relações étnico-raciais, incentivando a vivência ao qual discentes, docentes, técnicos e comunidade em geral aproximam-se da cultura negra, auxiliando na integração do povo preto universitário, de forma ao qual se sintam abraçados em esfera acadêmicas e sociais, o que contribuí para permanência de estudantes.

OBJETIVOS ESPECÍFICOS
• Dar visibilidade à artistas que compõem a comunidade acadêmica da UFU; • Criar diálogo cultural com agentes da comunidade externa; • Realizar diálogos com acolhimento preto como uma atividade cultural que aproxima a comunidade acadêmica.

PÚBLICO ALMEJADO
Discentes, docentes, técnicos e comunidade em geral

LOCAL DE EXECUÇÃO
Instituto de Ciências Humanas do Pontal

Realização:
Instituto de Ciências Humanas do Pontal

Coordenadora:
Prof.ª Dra. Luciane Ribeiro Dias Gonçalves
Marcelo Vitor Rodrigues Nogueira
Luiz Gustavo de Souza Araújo

Pró-Reitor de Extensão e Cultura:
Prof. Dr. Helder Eterno da Silveira

Diretora de Extensão:
Valéria Maria Rodrigues

UNIVERSIDADE FEDERAL DE UBERLÂNDIA

PROEXC
Pró-reitoria de Extensão e Cultura

Universidade Federal de Uberlândia
Pró-Reitoria de Extensão e Cultura
Diretoria de Extensão / Divisão de Registro e Informação de Extensão
Conforme Estatuto e Regimento Geral Universidade Título IV Capítulo I – Seção IV – Art. 138 § 2º
Data: **31/07/2020** Cadastro SIEX/UFU: **23271/20**
Responsável: (Cadastro – Emissão – Registro)
Divisão de Registro e Informação de Extensão

LIVE LANÇAMENTO WEBDOCUMENTÁRIO PAJUBÁ

Live lançamento Pajubá - https://www.youtube.com/watch?v=XRCgC-G63Vc&t=1s

Universidade Federal de Uberlândia

PROEXC
Pró - reitoria de Extensão e Cultura

Certificado

Certificamos que

Luiz Gustavo de Souza Araújo

participou como Coordenador do(a) **Documentário PAJUBÁ** promovido(a) pelo(a) Instituto de Ciências Humanas do Pontal (ICHPO) da Universidade Federal de Uberlândia, realizado(a) no período de 01/10/2020 a 31/12/2020, com carga horária de 120 horas.

Prof. Dr. Hélder Eterno da Silveira
Pró-Reitor de Extensão e Cultura

Uberlândia (MG), 14 de Maio de 2021.

Autenticação Eletrônica de Certificados de Extensão: a102.1e57.e406.cb38.675e.a7b5.9148.d476 - em 14/05/2021.
Para verificar a autenticidade desse certificado, acesse: www.siex.proex.ufu.br/certificado/validar

Documentário PAJUBÁ

PROPOSTA
O documentário Pajubá, aprovado pelo edital PROEXC Nº 27/2020, PROGRAMA DE OCUPAÇÃO DO CENTRO DE MEMÓRIA DA CULTURA NEGRA GRAÇA DO ACHÉ – EDIÇÃO REMOTA, torna-se relevante, para repensar as questões de gênero e sexualidade, buscando compreender a cultura em suas diversas nuances, tornando-se uma fonte de construção de conhecimento para as pessoas que são e não são LGBTQIA+. A intenção do projeto é além de promover o debate das questões de gênero, promover a visibilidade cultural da arte Drag Queen, possibilitando a construção de uma Live cultural, realizada em casa com performances, relatos e debates das pessoas que performam. Será construído um material de videodocumentário com os relatos dos artistas, para que possamos manter o debate e as reflexões contínuas, com os artistas e com a comunidade LGBTQIA+ a nível acadêmico e nacional.

OBJETIVO GERAL
Promover espaço de diálogos culturais com temáticas voltadas a educação, arte, cultura, relações étnico-raciais, incentivando a vivência ao qual discentes, docentes, técnicos e comunidade em geral aproximam-se da cultura negra, auxiliando na integração do povo preto universitário, de forma ao qual se sintam abraçados em esfera acadêmicas e sociais, buscando dar visibilidade a agentes culturais que performam o gênero oposto.

OBJETIVOS ESPECÍFICOS
- Dar visibilidade à artistas que compõem a comunidade acadêmica da UFU;
- Criar diálogo cultural com agentes da comunidade externa;
- Realizar diálogos com acolhimento preto como uma atividade cultural que aproxima a comunidade acadêmica dos debates que performam o gênero oposto.

PÚBLICO ALMEJADO
Discentes, docentes, técnicos e comunidade em geral.

LOCAL DE EXECUÇÃO
ONG VÂNIA LAFIT

Realização:
Instituto de Ciências Humanas do Pontal

Coordenadora:
Prof.ª Luciane Ribeiro Dias Gonçalves

Pró-Reitor de Extensão e Cultura:
Prof. Dr. Helder Eterno da Silveira

Diretora de Extensão:
Valéria Maria Rodrigues

UNIVERSIDADE FEDERAL DE UBERLÂNDIA

PROEXC Pró-reitoria de Extensão e Cultura

Universidade Federal de Uberlândia
Pró-Reitoria de Extensão e Cultura
Diretoria de Extensão / Divisão de Registro e Informação de Extensão
Conforme Estatuto e Regimento Geral Universidade Título IV Capítulo I – Seção IV – Art. 138 § 2º
Data: **01/01/2021** Cadastro SIEX/UFU: **23272/20**
Responsável: (Cadastro – Emissão – Registro)
Divisão de Registro e Informação de Extensão

LANÇAMENTO LIVRO RAÍZES CONGADEIRAS

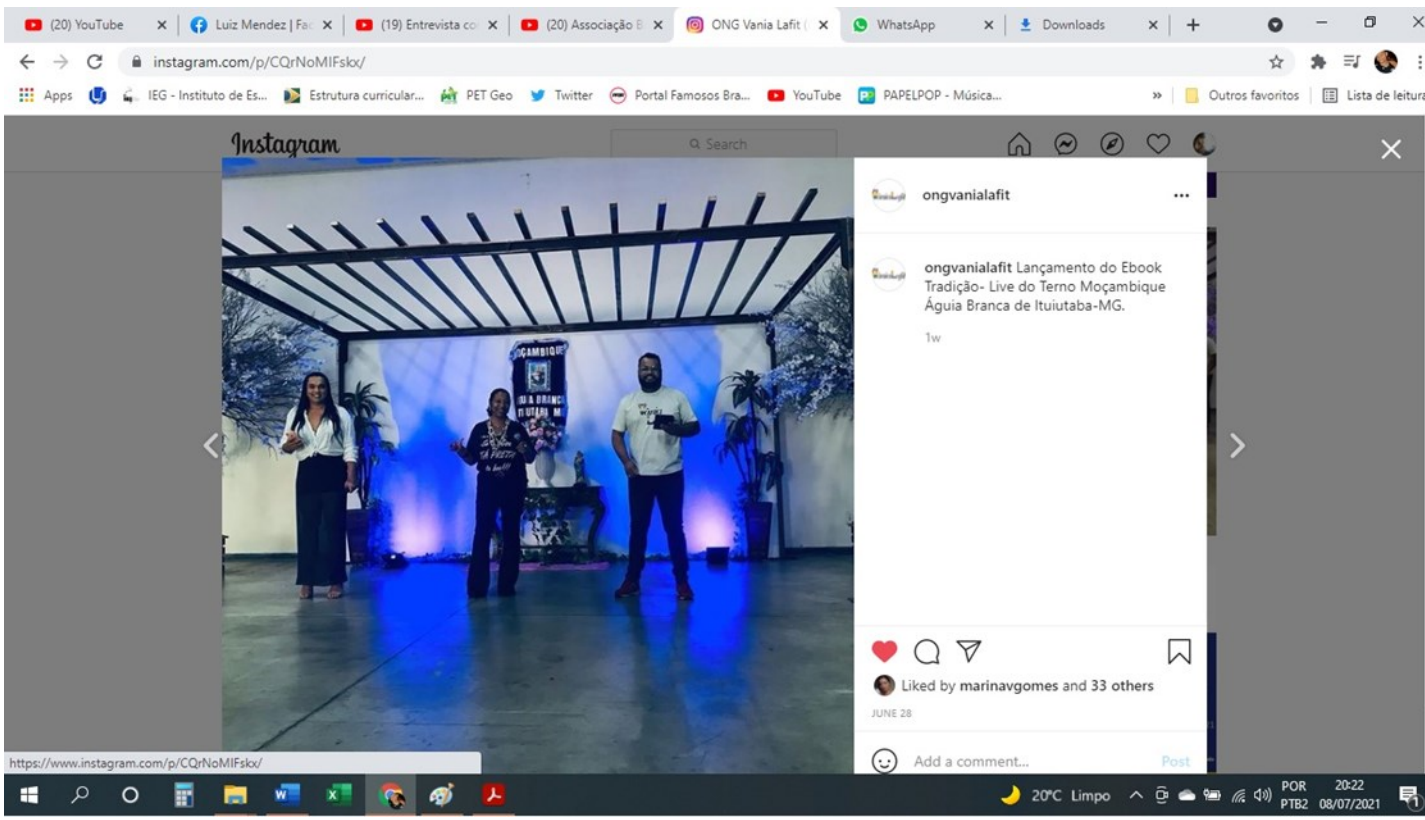

WEBNÁRIO: A IMPORTANCIA DO ACOLHIMENTO PRETO

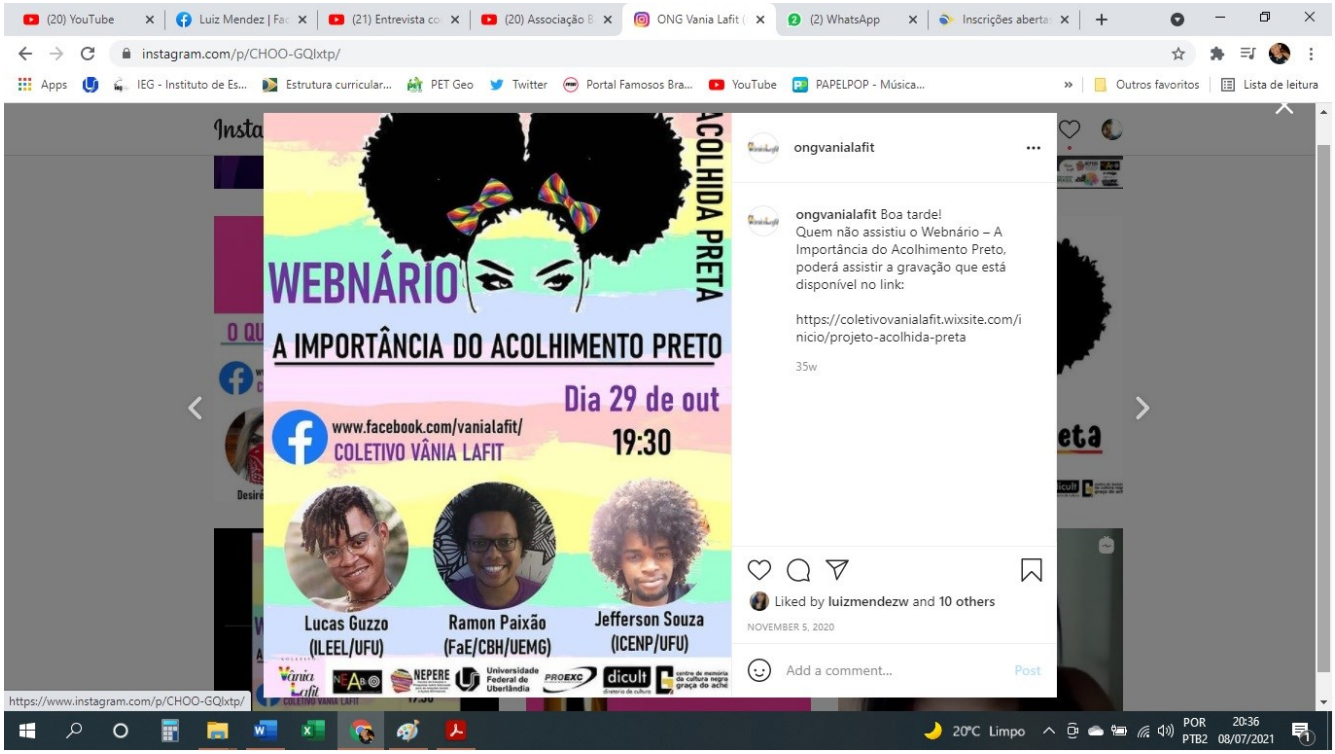

Universidade Federal de Uberlândia

PROEXC
Pró - reitoria de Extensão e Cultura

Certificado

Certificamos que

Luiz Gustavo de Souza Araújo

atuou como Ministrante do(a) Palestra , **A imortância do Acolhimento Preto** , no(s) dia(s) 29/10/2020, como parte das atividades do(a) V Acolhida preta: universidade e cultural negra na UFU Pontal., promovido(a) pelo(a) Instituto de Ciências Humanas do Pontal (ICHPO) da Universidade Federal de Uberlândia, vinculado ao programa **'Programa de Ocupação da Casa de Cultura Graça do Aché - edição remota'**, realizado(a) no período de 01/10/2020 a 31/12/2020, sob a coordenação de Luciane Ribeiro Dias Gonçalves, com carga horária de 5 horas.

Prof. Dr. Hélder Eterno da Silveira
Pró-Reitor de Extensão e Cultura

Uberlândia (MG), 25 de Maio de 2021.

Autenticação Eletrônica de Certificados de Extensão: d84c.9c5c.3cee.5cf3.342c.6412.8931.a984 - em 25/05/2021.
Para verificar a autenticidade desse certificado, acesse: www.siex.proex.ufu.br/certificado/validar

V Acolhida preta: universidade e cultural negra na UFU Pontal.

PROPOSTA

Mesmo com a inserção de cotistas por auto identificação/afirmação (racial) e social, e mais da metade da população brasileira já se declarar negra desde 2007, ainda permanece sub-representada a população negra no espaço universitário. A organização da V Acolhida Preta, aprovada pelo edital PROEXC Nº 27/2020, PROGRAMA DE OCUPAÇÃO DO CENTRO DE MEMÓRIA DA CULTURA NEGRA GRAÇA DOACHÉ – EDIÇÃO REMOTA, é uma forma de minimizar a hostilidade da universidade e buscar meios de garantir a permanência dos/as calouro/as negro/as na UFU Campus do Pontal.

OBJETIVO GERAL

Promover atividades culturais da Acolhida Preta, incentivando a vivência ao qual discentes, docentes, técnicos e comunidade em geral aproximam-se da cultura negra, auxiliando na integração do povo preto universitário, de forma ao qual se sintam abraçados em esfera acadêmica, o que contribuí para permanência de estudantes.

OBJETIVOS ESPECÍFICOS

- Descobrir agentes culturais negros dentro da comunidade acadêmica;
- Dar visibilidade à artistas que compõem a comunidade acadêmica da UFU;
- Criar diálogo cultural com agentes da comunidade externa;
- Realizar a Acolhida Preta como uma atividade cultural que aproxima a comunidade acadêmica.

PÚBLICO ALMEJADO

Comunidade interna (docentes, discentes e técnicos) e externa (comunidade em geral) com interesses em cultura negra.

LOCAL DE EXECUÇÃO

Universidade Federal de Uberlândia (Campus Pontal)

Realização:
Instituto de Ciências Humanas do Pontal

Coordenador(a):
Prof.ª Luciane Ribeiro Dias Gonçalves
Marcelo Vitor Rodrigues Nogueira
Luiz Gustavo de Souza Araújo

Pró-Reitor de Extensão e Cultura:
Prof. Dr. Hélder Eterno da Silveira

Diretora de Extensão:
Valeria Maria Rodrigues

UNIVERSIDADE FEDERAL DE UBERLÂNDIA

PROEXC Pró-reitoria de Extensão e Cultura

Universidade Federal de Uberlândia
Pró-Reitoria de Extensão e Cultura
Diretoria de Extensão / Divisão de Registro e Informação de Extensão
Conforme Estatuto e Regimento Geral Universidade Título IV
Capítulo I – Seção IV – Art. 138 § 2º
Data: **01/01/2021** Cadastro SIEX/UFU**: 23194/20**
Responsável: (Cadastro – Emissão – Registro)
Divisão de Registro e Informação de Extensão

COLETIVO VÂNIA LAFIT (IDEALIZADORA)

Sou uma das idealizadoras do coletivo LGBTQIA+ "Vânia Lafit", coletivo esse, que, desde seu surgimento em 2020, já atua na construção de ações culturais e educacionais, que contribuem com melhorias e ampara de forma significativa esse seguimento social. Fortalecendo parcerias e promovendo cultura tal como nossa live de arrecadação de agasalhos, cobertores, e alimentos principalmente para Lgbt's em situação de vulnerabilidade social.

LINK DO SITE

https://coletivovanialafit.wixsite.com/inicio

COLETIVO

Vânia Lafit

CONVITE
Reunião de Organização
do Coletivo Vânia Lafit
02
SET 19:00
INSCRIÇÕES
www.coletivovanialafit.wixsite.com/inicio

Vânia Lafit

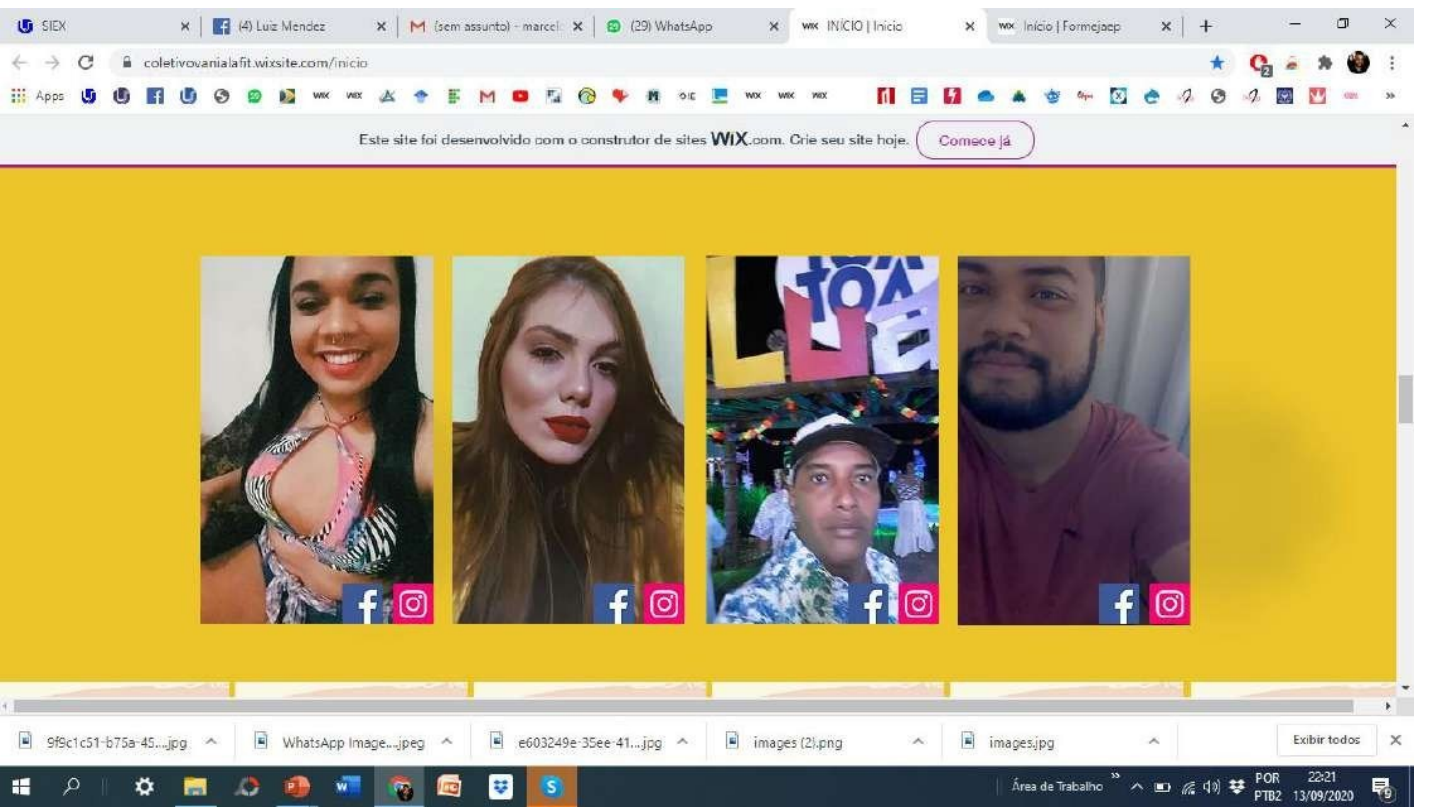
SIEX
(4) Luiz Mendez
(sem assunto) - marcel
(29) WhatsApp
INÍCIO | Início
Início | Formejaep
coletivovanialafit.wixsite.com/inicio
Apps
Este site foi desenvolvido com o construtor de sites WIX.com. Crie seu site hoje.
Comece já
9f9c1c51-b75a-45....jpg
WhatsApp Image....jpeg
e603249e-35ee-41....jpg
images (2).png
images.jpg
Exibir todos
Área de Trabalho
POR
PTB2
22:21
13/09/2020

Em 2020 o Coletivo se torna ONG Vânia lafit com a proposta de “promover espaços de resistência, com enfoque nos debates e ações culturais e educacionais que discutam as demandas da população LGBTQIA+, buscando o aquilombamento e construção de uma identidade positiva da pessoa LGBTQIA+ na sociedade.”

Nossa primeira ação foi a “Live Solidária”

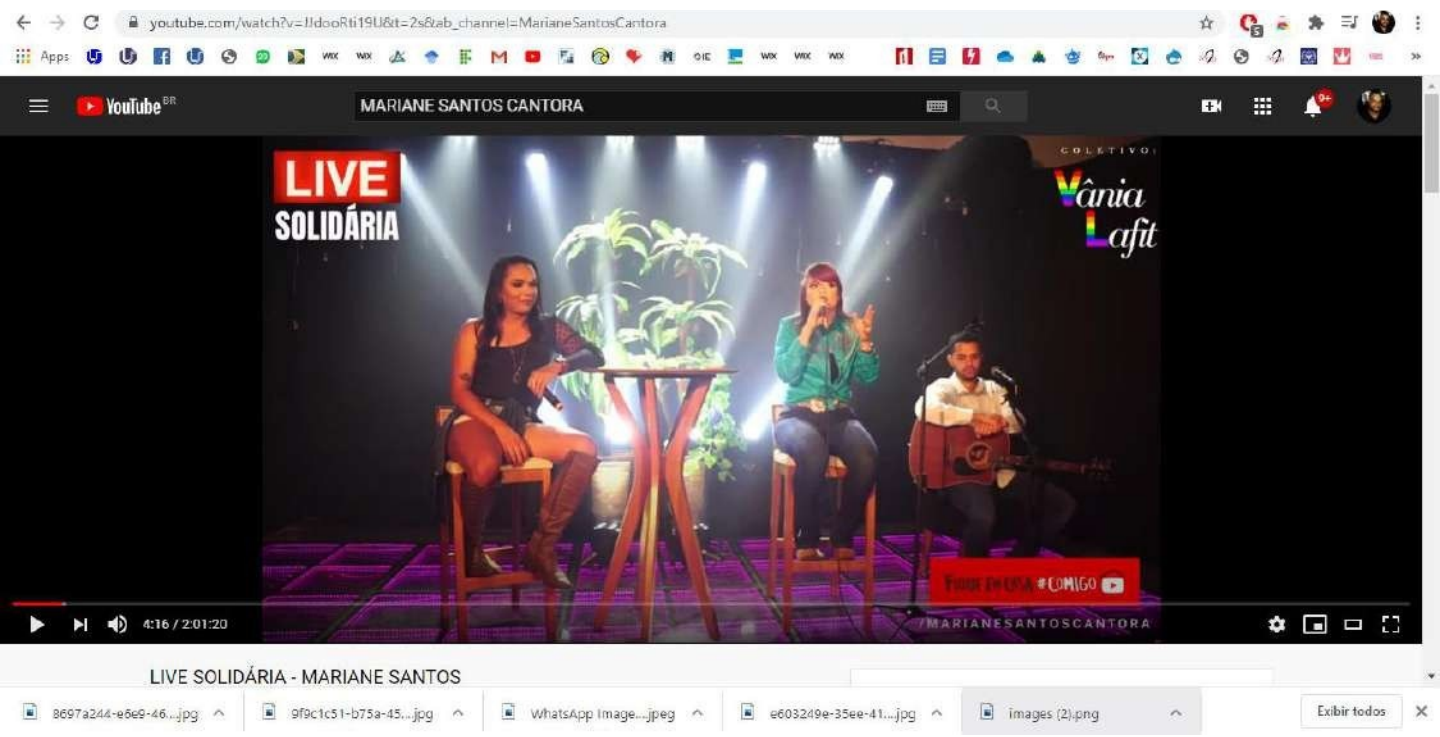

LINK: https://www.youtube.com/watch?v=JJdooRti19U

youtube.com/watch?v=JJdooRti19U&t=2s&ab_channel=MarianeSantosCantora

MARIANE SANTOS CANTORA

LIVE SOLIDÁRIA - MARIANE SANTOS

8697a244-e6e9-46...jpg | 9f9c1c51-b75a-45...jpg | WhatsApp Image...jpeg | e603249e-35ee-41...jpg | images (2).png | Exibir todos

DOCUMENTÁRIO ABALÔ

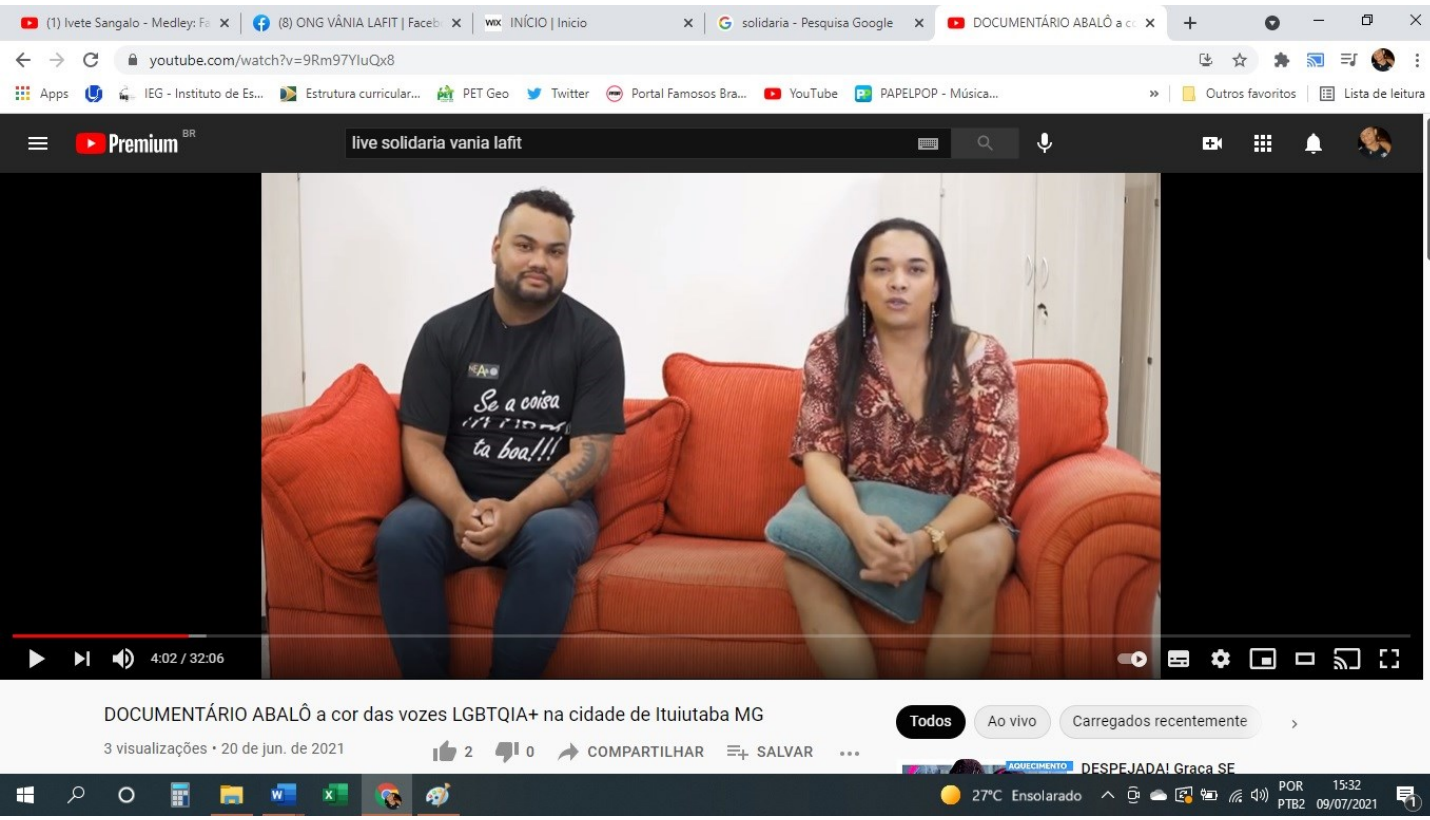

LINK: https://www.youtube.com/watch?v=9Rm97YIuQx8

MINIDOCUMENTÁRIO PAJUBÁ

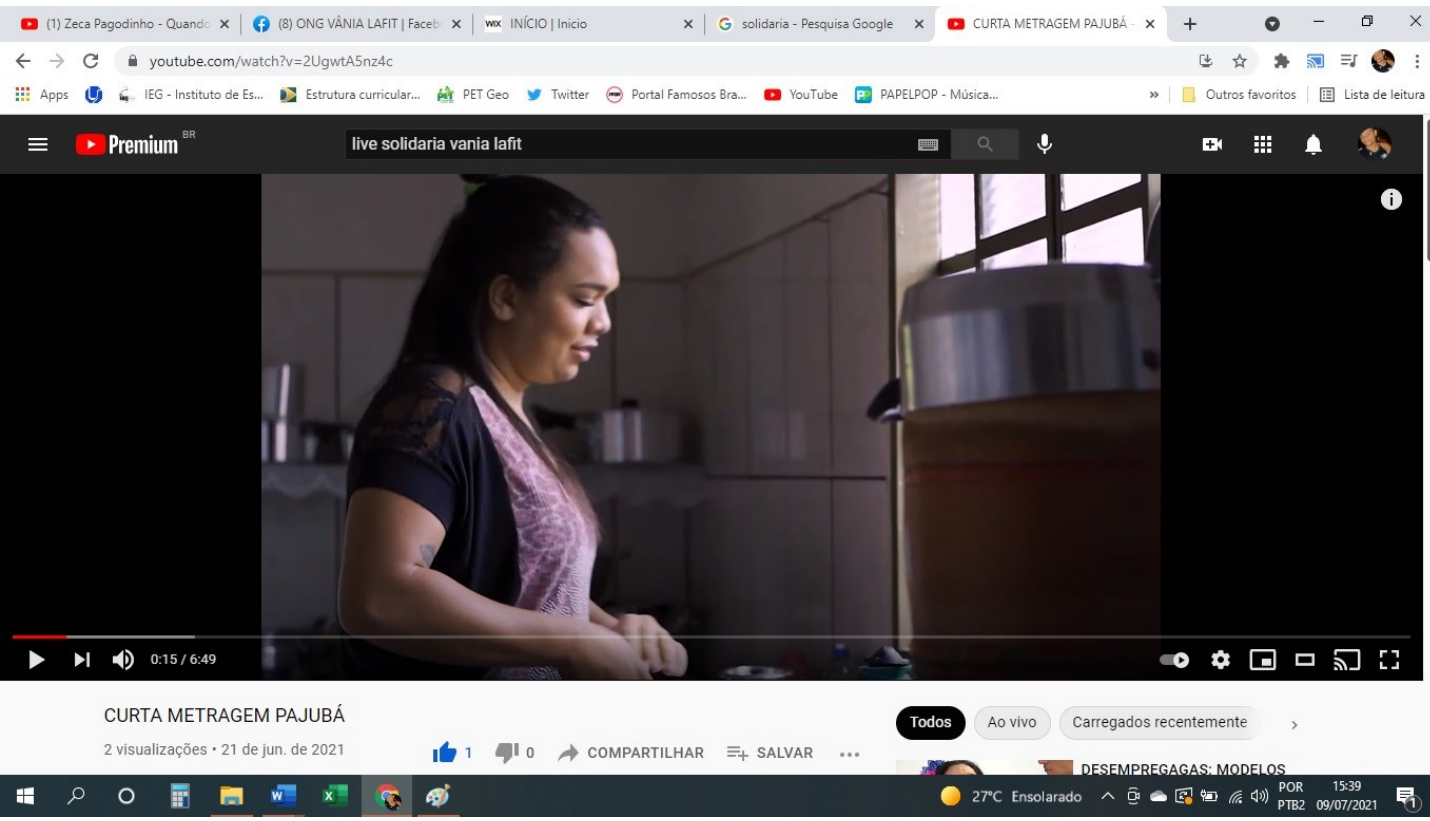

LINK: https://www.youtube.com/watch?v=2UgwtA5nz4c

WEBDOCUMENTÁRIO PAJUBÁ

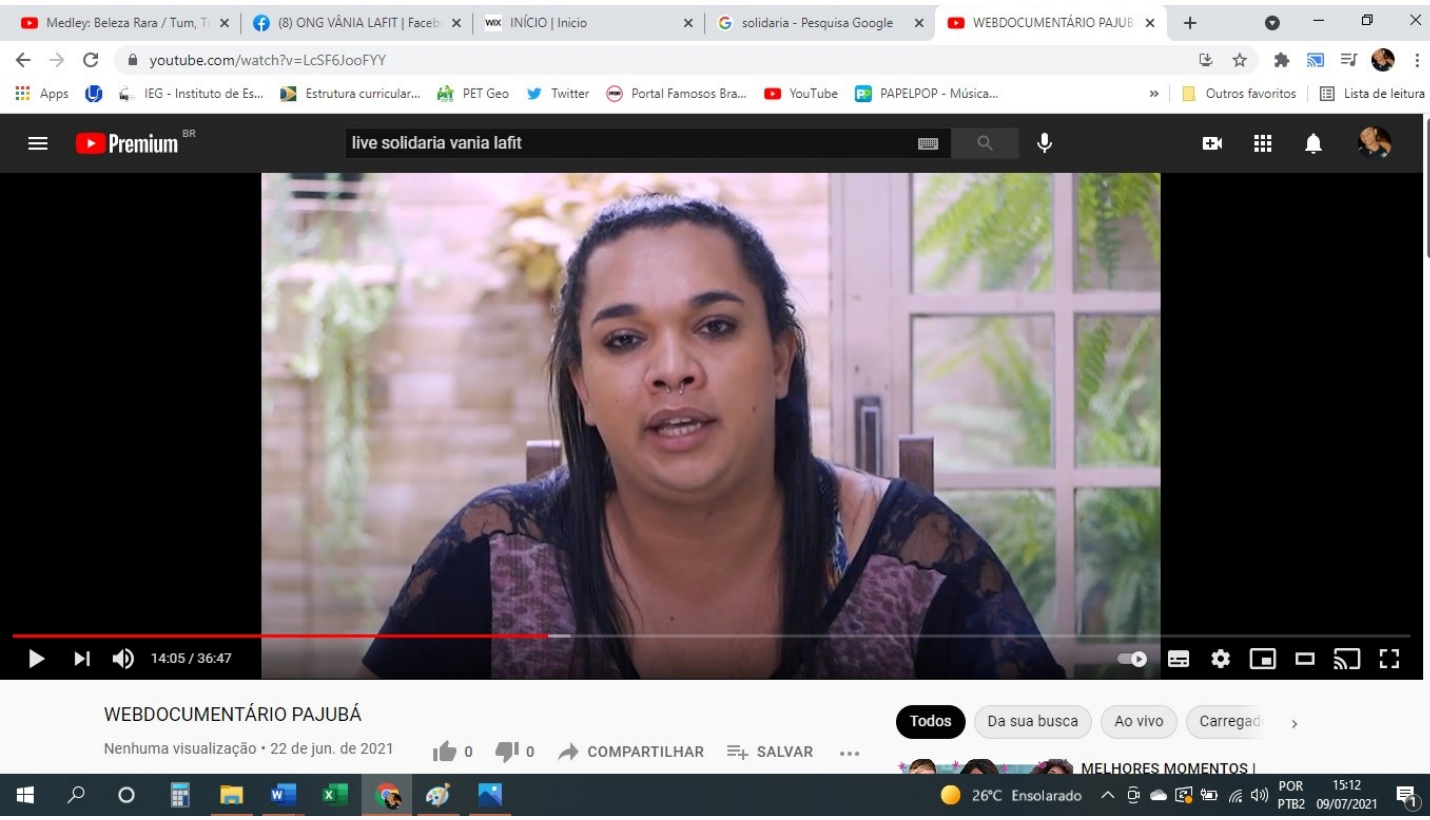

LINK: https://www.youtube.com/watch?v=LcSF6JooFYY&t=845s

WEB SÉRIE VOZES PRETAS

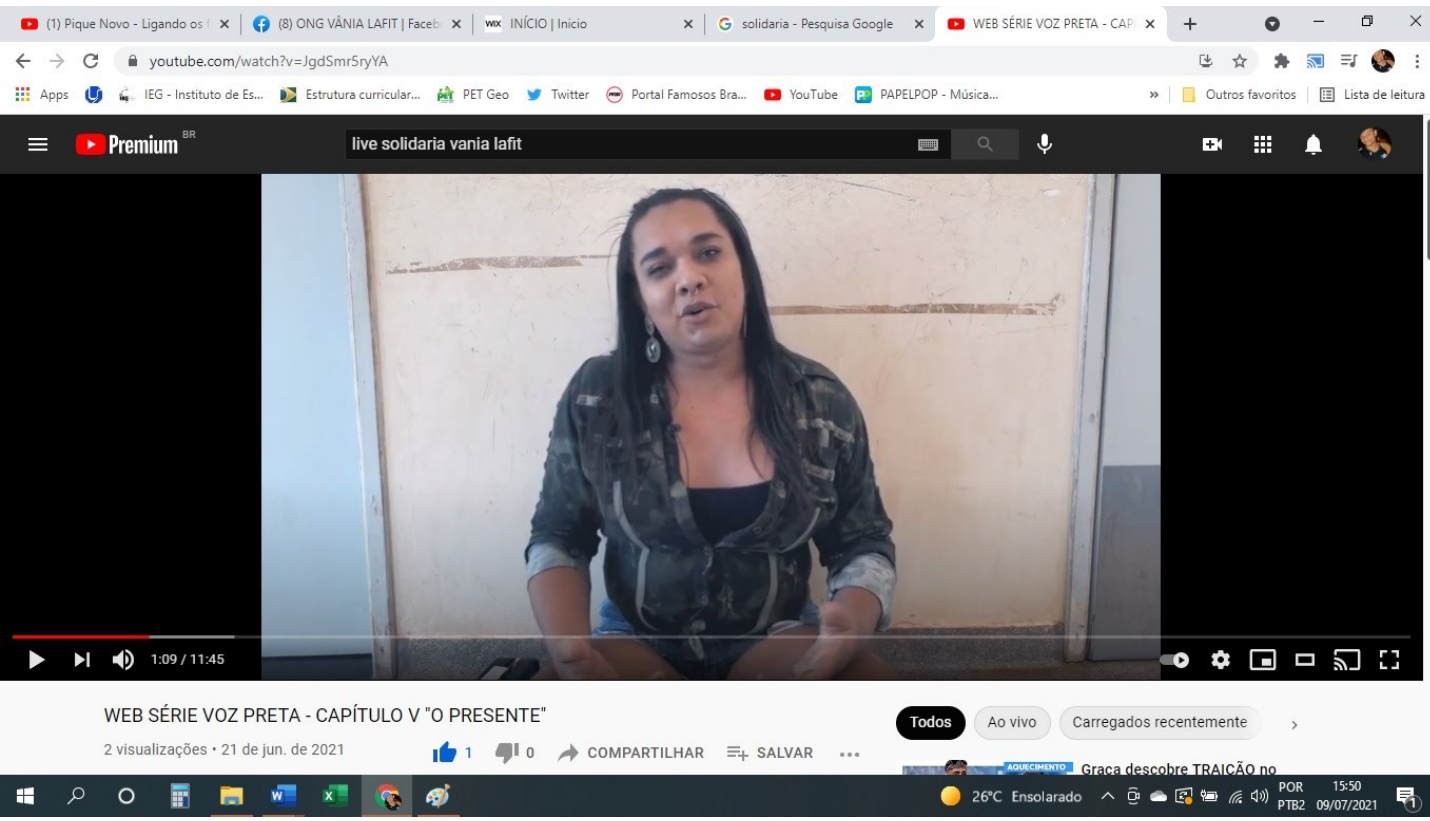

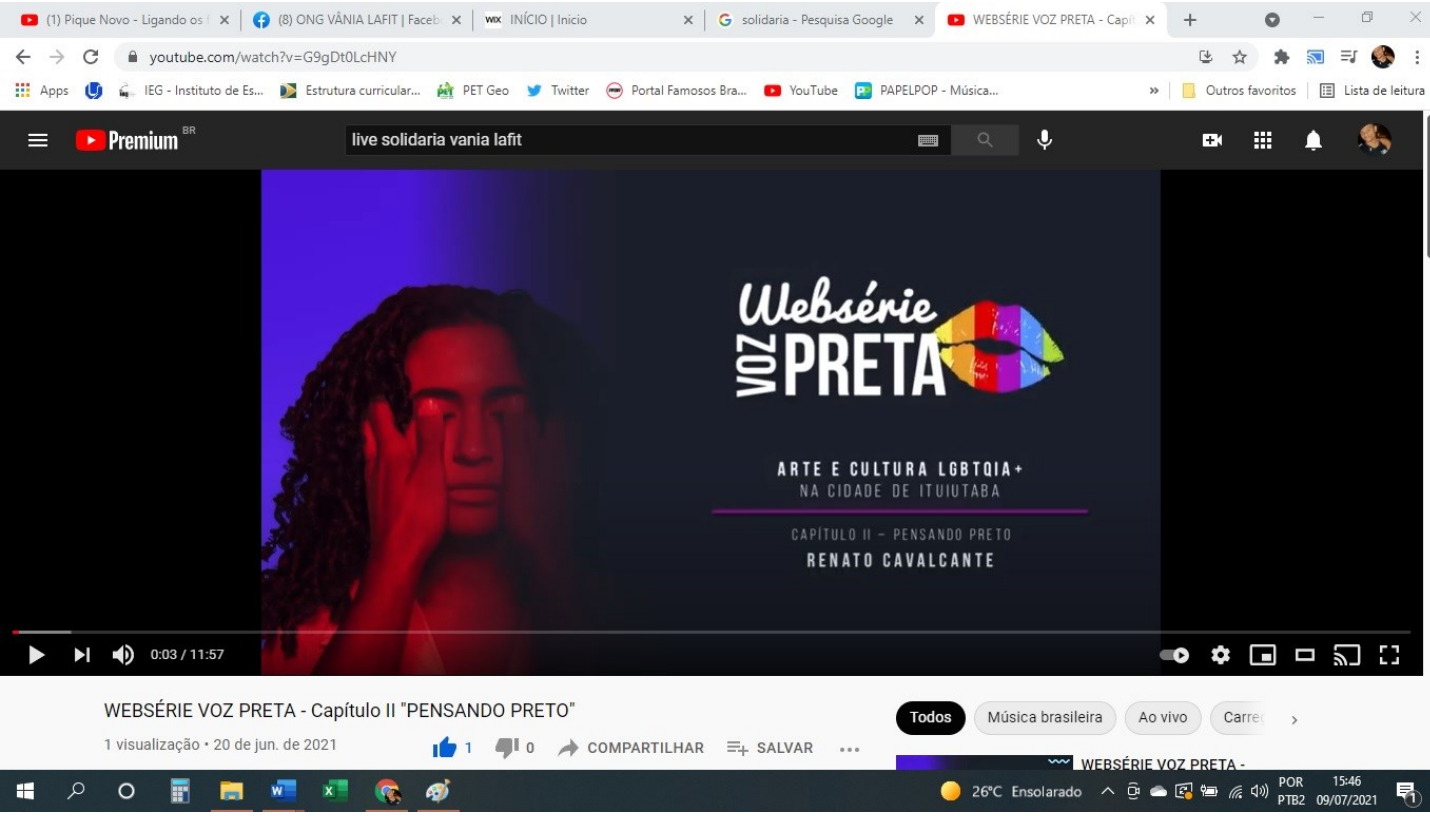
(1) Pique Novo - Ligando os
(8) ONG VÂNIA LAFIT | Faceb
INÍCIO | Inicio
solidaria - Pesquisa Google
WEBSÉRIE VOZ PRETA - Capí
youtube.com/watch?v=G9gDt0LcHNY
Apps
IEG - Instituto de Es...
Estrutura curricular...
PET Geo
Twitter
Portal Famosos Bra...
YouTube
PAPELPOP - Música...
Outros favoritos
Lista de leitura
Premium BR
live solidaria vania lafit
Websérie
VOZ PRETA
ARTE E CULTURA LGBTQIA+
NA CIDADE DE ITUIUTABA
CAPÍTULO II – PENSANDO PRETO
RENATO CAVALCANTE
0:03 / 11:57
WEBSÉRIE VOZ PRETA - Capítulo II "PENSANDO PRETO"
1 visualização • 20 de jun. de 2021
1
0
COMPARTILHAR
SALVAR
Todos
Música brasileira
Ao vivo
WEBSÉRIE VOZ PRETA -
26°C Ensolarado
POR
PTB2
15:46
09/07/2021

(19) YouTube
Luiz Mendez | Facebook
(19) Associação BAOBÁ - You
Instagram
Websérie 'Voz Preta' mostra
g1.globo.com/mg/triangulo-mineiro/noticia/2021/04/18/webserie-voz-preta-mostra-trajetoria-de-artistas-negros-em-ituiutaba.ghtml
Apps
IEG - Instituto de Es...
Estrutura curricular...
PET Geo
Twitter
Portal Famosos Bra...
YouTube
PAPELPOP - Música...
Outros favoritos
Lista de leitura
G1
TRIÂNGULO E ALTO PARANAÍBA
Websérie 'Voz Preta' mostra trajetória de artistas negros em Ituiutaba
Ação é realizada pela ONG Vânia Lafit, junto à Associação Baobá e o Núcleo de Estudos Afro-brasileiros e Indígenas da Universidade Federal de Uberlândia (UFU).
Por G1 Triângulo e Alto Paranaíba
18/04/2021 17h40 · Atualizado 18/04/2021
https://g1.globo.com/mg/triangulo-mineiro/
20°C Limpo
POR
PTB2
19:49
08/07/2021

Capítulo I "O CORPO” -
LINK: https://www.youtube.com/watch?v=YQUYRTQXJ4E&t=579s

Capítulo II "PENSANDO PRETO" -
LINK: https://www.youtube.com/watch?v=G9gDt0LcHNY&t=3s

Capítulo III "O SOM" - LINK: https://www.youtube.com/watch?v=KOkT7ZeEPek

Capítulo IV " O NEGRO DE MERCADO" -
LINK: https://www.youtube.com/watch?v=Pjkrxqkb9Dc

CAPÍTULO V "O PRESENTE" -
LINK: https://www.youtube.com/watch?v=JgdSmr5ryYA

DIA DO ORGULHO LGBTQIA+

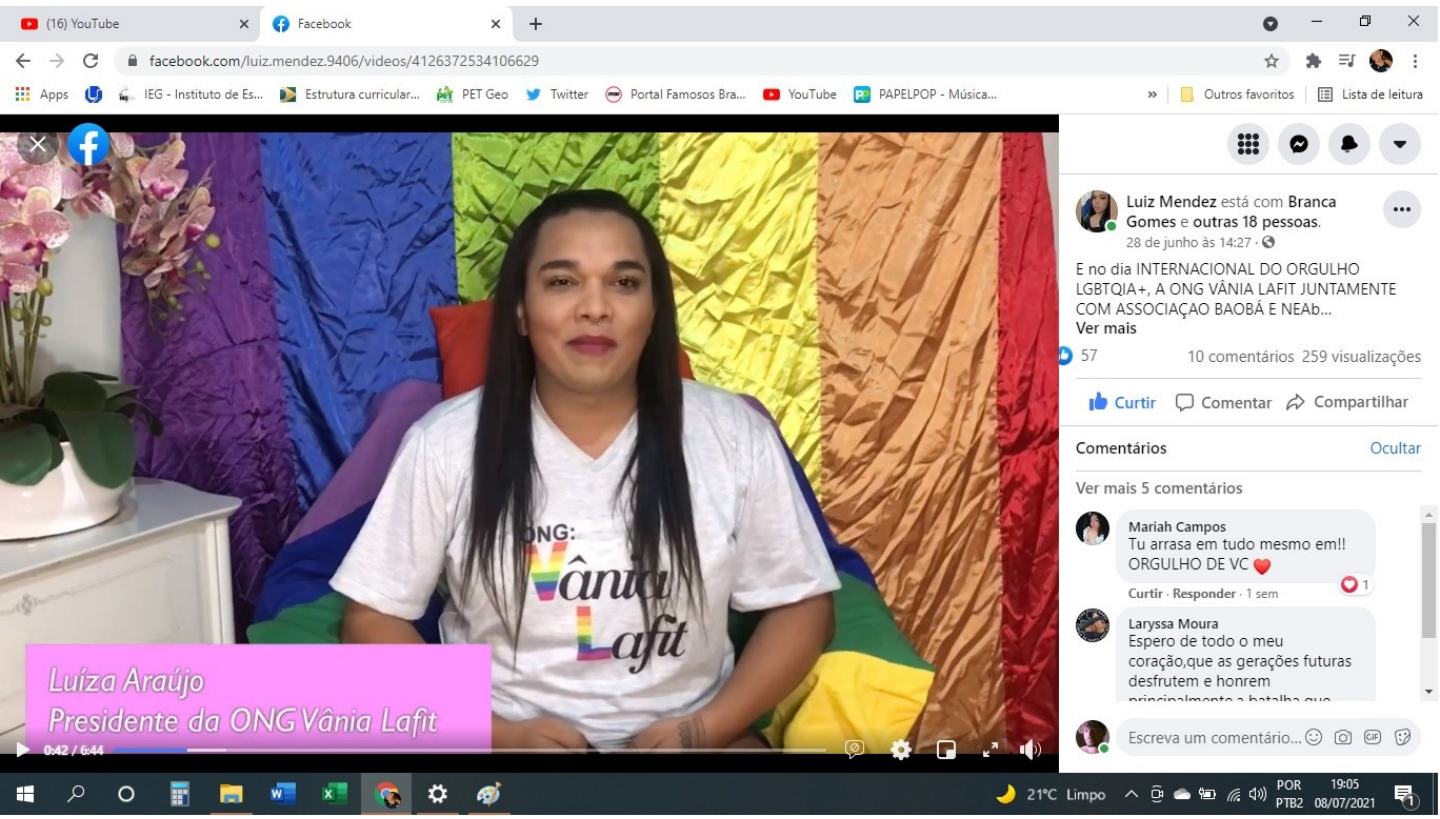

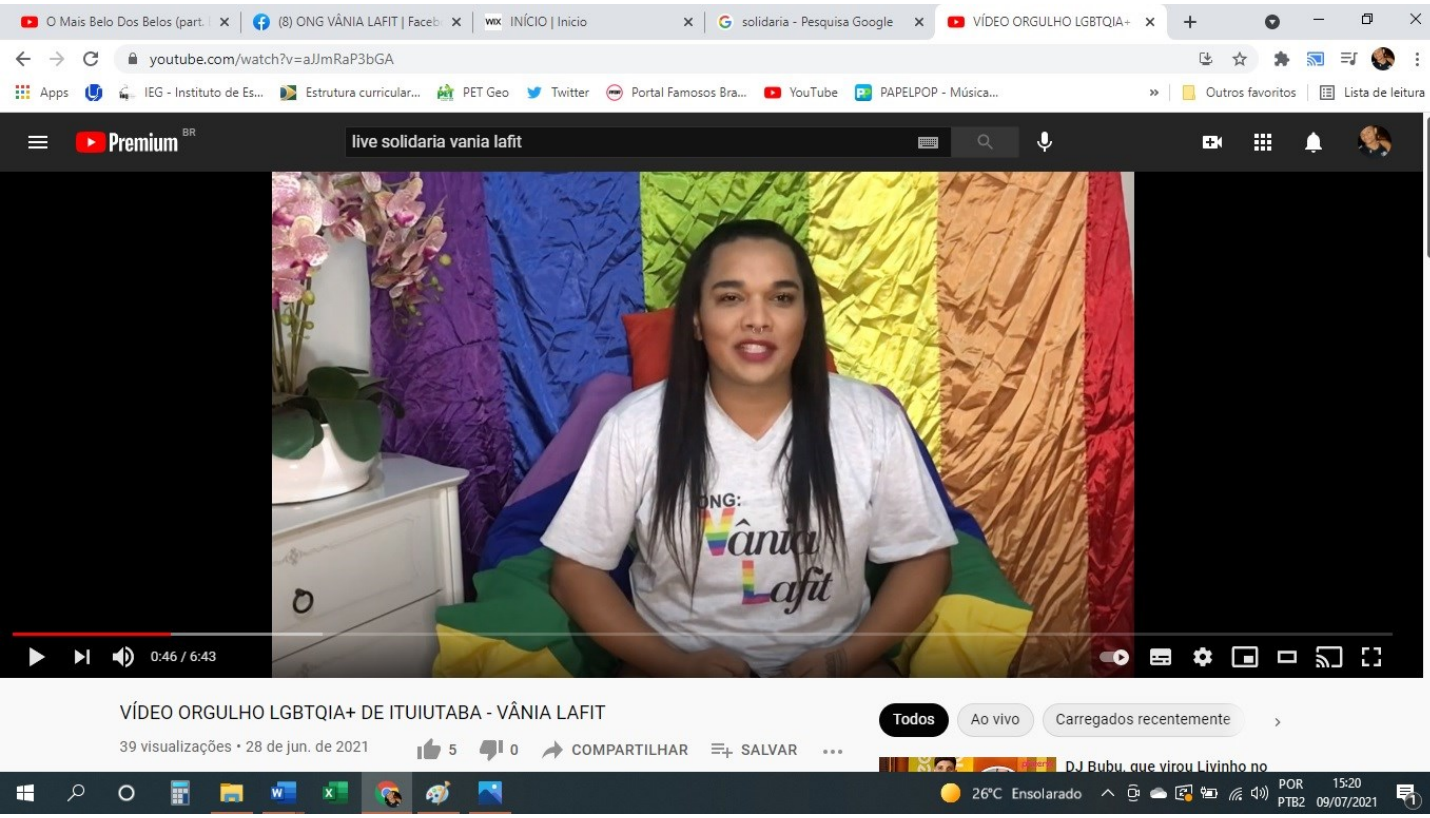

Link - https://www.youtube.com/watch?v=KtnLu8kkPik

AÇÃO CONTRATE UMA TRANS

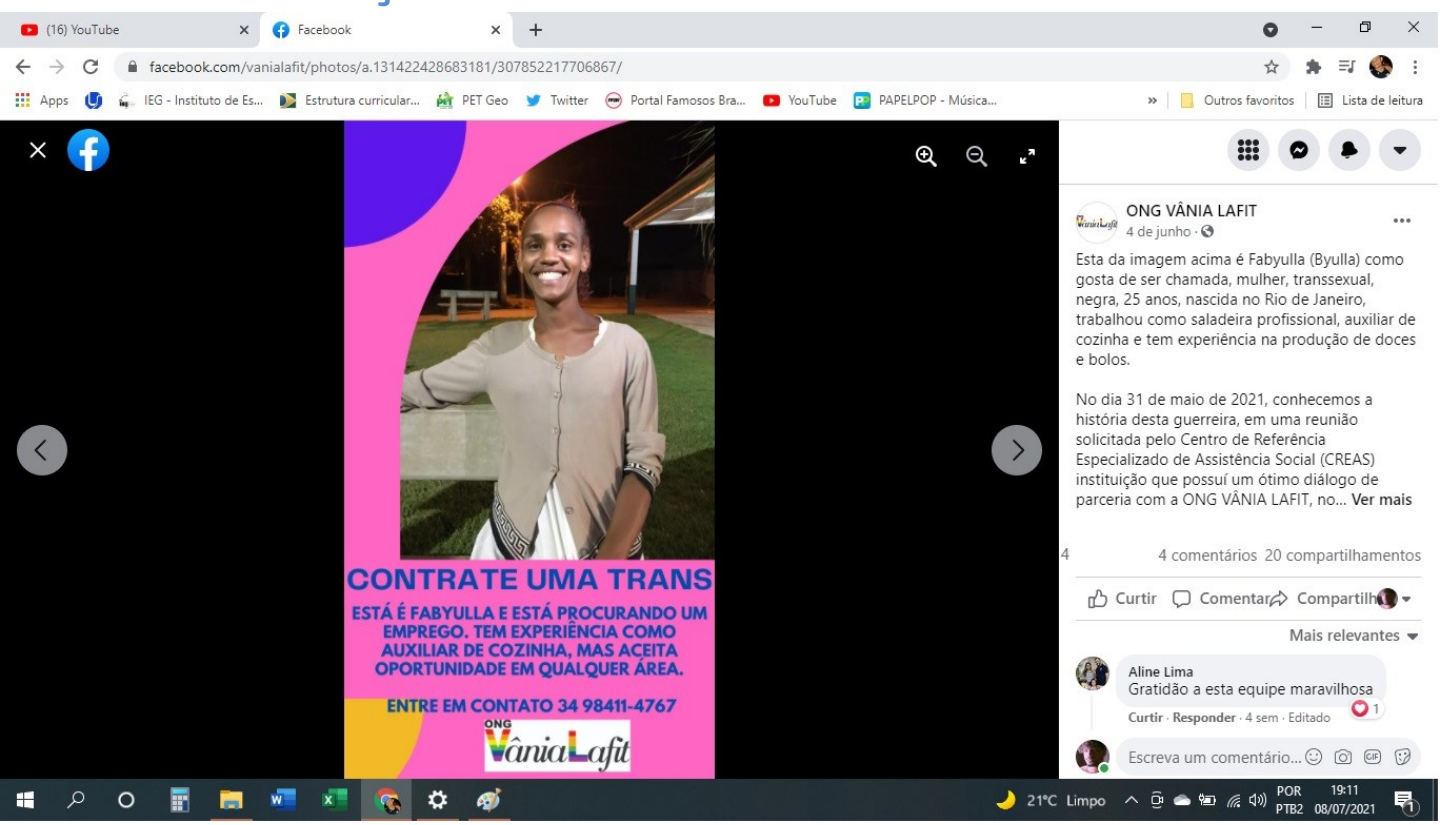

PROJETO RAIZES CONGADEIRAS

Episódio1 - https://www.youtube.com/watch?v=2n2KgRdLgMQ
Episódio 2 - https://www.youtube.com/watch?v=T9I2ZvfT92M
Episódio 3 - https://www.youtube.com/watch?v=eswoJcFPy_w
Episódio 4 - https://www.youtube.com/watch?v=fKDVXGFJfd8
Episódio 5 - https://www.youtube.com/watch?v=fCWs6X793-A
Episódio 6 - https://www.youtube.com/watch?v=Bn9ij9Vn1As
Episódio 7 - https://www.youtube.com/watch?v=QnJrmt-pUEo
Episódio 8 - https://www.youtube.com/watch?v=s5hOpIDZq1Y
Episódio 9 - https://www.youtube.com/watch?v=KTLzdcYE9_o
Episódio 10 - https://www.youtube.com/watch?v=6A_klZ5257c
Episódio 11 - https://www.youtube.com/watch?v=q7miX6Smjos
Episódio 12 - https://www.youtube.com/watch?v=1iaNZio30kg
Episódio 13 - https://www.youtube.com/watch?v=_1D1Dm1cNjU
Episódio 14 - https://www.youtube.com/watch?v=QmaCXfdSXZ0
Episódio 15 - https://www.youtube.com/watch?v=MDqq1EDrnbE
Episódio 16 - https://www.youtube.com/watch?v=hKuZxc7-lX4
Episódio 17 - https://www.youtube.com/watch?v=AvcIHNFMv1o
Episódio 18 - https://www.youtube.com/watch?v=4INtRKvCTHQ
Episódio 19 - https://www.youtube.com/watch?v=VSz0Nj_qtn0

MOSTRA DE FILMES - LUGAR DE MULHER É NO CINEMA

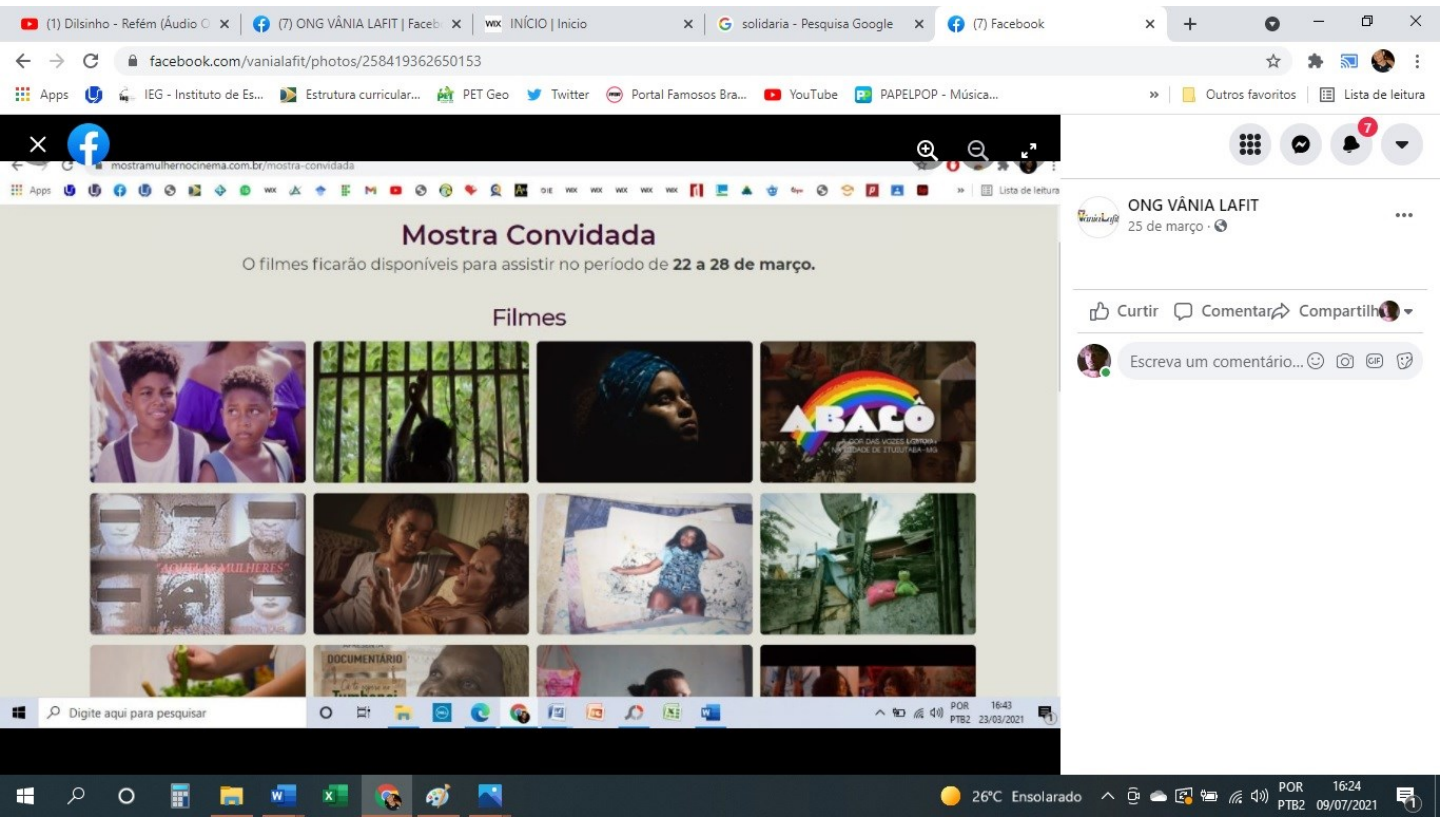

CRTDPJ
Fls. Nº 08
COM. DE ITUIUTABA-MG

ATA DE ELEIÇÃO E POSSE DA 1ª DIRETORIA, DO CONSELHO DE ADMINISTRAÇÃO e DO CONSELHO FISCAL DA ASSOCIAÇÃO "VÂNIA LAFIT", REALIZADA EM 16 de dezembro de 2020 PARA O PERÍODO DE MANDATO DE 16 de dezembro de 2020 a 16 de dezembro de 2024.

Reunidos em 16 de dezembro de 2020, às 19:30, na sede da Associação, na Rua C-5, n° 465, Bairro Canaã, em Ituiutaba/MG, CEP 38303-281, após a aprovação da ata de fundação, o fundador abaixo nomeado, passa, em cumprimento ao artigo 32 e seguintes do estatuto também já aprovado, passa a compor os cargos ali declinados pelas seguintes pessoas: **DIRETORIA**: Presidente: Luiz Gustavo de Souza Araújo, brasileiro, solteiro, estudante, natural de Ituiutaba-MG, nascido em 10 de março de 1993, filho de Luiz Carlos da Silva Araújo e Márcia Helena de Souza, portador da Cédula de Identidade RG. n° MG-16638842-SSP/MG, inscrito no CPF/MF sob n° 11370608675, residente e domiciliado na Rua Quarta, 926, Natal, Ituiutaba-MG, endereço eletrônico coletivovânialafit@gmail.com; Vice-Presidente: Marcelo Vitor Rodrigues Nogueira, brasileiro, solteiro, estudante, natural de Ituiutaba, nascido aos 16 de fevereiro de 1992, filho de Reinaldo Mendonça Nogueira e Maria de Lourdes Rodrigues Nogueira, portador da Cédula de Identidade RG. n° MG-17392700-PC/MG, inscrito no CPF/MF sob n° 11815417609, residente e domiciliado na rua das Margaridas, 226, Cidade Jardim, Ituiutaba-MG, endereço eletrônico coletivovânialafit@gmail.com; Primeiro Secretário: Juliano Henrique Xavier Cavalcanti, brasileiro, solteiro, estudante, natural de Ituiutaba-MG; nascido aos 14 de dezembro de 1991, filho de Vanete Xavier Cavalcanti, portador da Cédula de Identidade RG. n° MG-17160626 -SSP/MG, inscrito no CPF/MF sob n° 06988259694, residente e domiciliado na rua Roberto Zocolli, 104, Nadime Derze II, Ituiutaba-MG, endereço eletrônico juliano-cavalcanti@hotmail.com; Segunda Secretária: Nilza Rodrigues Fidélis Silva, brasileira, casada, professora, natural de Uberlândia-MG, nascida aos 11 de agosto de 1960, filha de Amandio Fidelis e Dalva Rodrigues Fidelis, portadora da Cédula de Identidade RG. n° MG-2896310-PC/MG, inscrito no CPF/MF sob n° 43132987620, residente e domiciliada na rua Cleonice França, 182, Novo Tempo 2, Ituiutaba-MG, endereço eletrônico coletivovânialafit@gmail.com; Primeira Tesoureira; Branca Maria Vieira Gomes, brasileira, solteira, estudante,

Reinaldo Kleiza

Luiz Gustavo, Marcelo, Branca, Rafaela Nilza, Joseph, Juliano

Digitalizada com CamScanner

CRTDPJ
Fls. Nº 03
COM. DE ITUIUTABA-MG

natural de Fernandópolis-SP, nascida aos 8 de setembro de 1998, filha de Arnaldo Tadeu Cotrim Gomes e Carla Filomena Galvani Vieira Gomes, portadora da Cédula de Identidade RG. n° MG-556746909-SSP/SP, inscrito no CPF/MF sob n° 46395764802, residente e domiciliada na Avenida Quinze, 1067, apto 302, Ituiutaba-MG, endereço eletrônico brancavgomes@gmail.com. Segundo tesoureiro: Fabiano Nogueira do Nascimento, brasileiro, solteiro, escrevente extrajudicial, natural de Ituiutaba/MG, nascido aos 11 de maio de 1994, filho de Gilberto Alves do Nascimento e, Cleide Nogueira Faria do Nascimento, portador da Cédula de Identidade RG. n° MG-18.746.273-PC/MG, inscrito no CPF/MF sob n° 122.889.676.33, residente e domiciliado na rua das Margaridas, 226, Cidade Jardim, Ituiutaba-MG, endereço eletrônico coletivovânialafit@gmail.com. **CONSELHO DE ADMINISTRAÇÃO:** Primeiro Conselheiro: Juliano Henrique Xavier Cavalcanti, brasileiro, solteiro, estudante, natural de Ituiutaba-MG; nascido aos 14 de dezembro de 1991, filho de Vanete Xavier Cavalcanti, portador da Cédula de Identidade RG. n° MG-17160626 - SSP/MG, inscrito no CPF/MF sob n° 06988259694, residente e domiciliado na rua Roberto Zocolli, 104, Nadime Derze II, Ituiutaba-MG, endereço eletrônico juliano-cavalcanti@hotmail.com; Segunda Conselheira: Nilza Rodrigues Fidélis Silva, brasileira, casada, professora, natural de Uberlândia-MG, nascida aos 11 de agosto de 1960, filha de Amandio Fidelis e Dalva Rodrigues Fidelis, portadora da Cédula de Identidade RG. n° MG-2896310-PC/MG, inscrito no CPF/MF sob n° 43132987620, residente e domiciliada na rua Cleonice França, 182, Novo Tempo 2, Ituiutaba-MG, endereço eletrônico coletivovânialafit@gmail.com; Terceiro Conselheiro: Joseph Roberto da Silva, brasileiro, solteiro, estudante, natural de Ituiutaba, nascido aos 15 de julho de 1991, filho de Jair Roberto da Silva e Neide Alves de Freitas, portador da Cédula de Identidade RG. n° MG17421762-PC/MG, inscrito no CPF/MF sob n° 10921197608, residente e domiciliado na rua Roberto Maciel, 448, Novo Tempo I, Ituiutaba-MG, CEP 38305060 endereço eletrônico neabipontal@gmail.com. **CONSELHO FISCAL:** Primeira Conselheira: Rafaela Rodrigues Nogueira, brasileira, solteira, professora, natural de Ituiutaba, nascida aos 03 de maio de 1988, filha de Reinaldo Mendonça Nogueira e Maria de Lourdes Rodrigues Nogueira, portadora da Cédula de Identidade RG. n° MG-16432293-PC/MG, inscrita no CPF/MF sob n° 09813405635, residente e

Luiz Gustavo, Marcelo, Nilza, Joseph, Juliano

Digitalizada com CamScanner

CRTDPJ Fls. Nº 04 COM. DE ITUIUTABA-MG

domiciliada na rua Oswaldina Gomes Garcia, 430, Novo Tempo 2, Ituiutaba-MG, CEP 38305188, endereço eletrônico neabipontal@gmail.com; Segundo Conselheiro: Reinaldo Mendonça Nogueira, brasileiro, casado, autônomo, natural de Ituiutaba, nascido aos 14 de agosto de 1965, filho de Aguinaldo Nogueira e Maria de Lourdes Mendonça Nogueira, portador da Cédula de Identidade RG. n° MG-12224433-PC/MG, inscrito no CPF/MF sob n° 746633163604, residente e domiciliado na rua Oswaldina Gomes Garcia, 430, Novo Tempo 2, Ituiutaba-MG, CEP 38305188, endereço eletrônico neabipontal@gmail.com; Terceira Conselheira: Karina Azevedo de Oliveira, brasileira, divorciada, Auxiliar de Cartório, natural de Ituiutaba, nascida aos 14 de abril de 1979, filha de Eurípedes Sebastião de Oliveira e Marlene Azevedo de Oliveira, portadora da Cédula de Identidade RG. n° MG-8212076-PC/MG, inscrita no CPF/MF sob n° 05687714600, residente e domiciliada na rua C5, 465, Canaã, Ituiutaba-MG, CEP 38303-281, endereço eletrônico neabipontal@gmail.com. Depois de informado os cargos e aceito por todos os presentes, ficam cada um desde já empossado em seu respectivo cargo, podendo exercer diretos e deveres dispostos no edital.

Ituiutaba/MG, 16 de Dezembro de 2020.

DIRETORIA:

Presidente: Luiz Gustavo de Souza Araújo, brasileiro, solteiro, estudante, natural de Ituiutaba-MG, nascido em 10 de março de 1993, filho de Luiz Carlos da Silva Araújo e Márcia Helena de Souza, portador da Cédula de Identidade RG. n° MG-16638842-SSP/MG, inscrito no CPF/MF sob n° 11370608675, residente e domiciliado na Rua Quarta, 926, Natal, Ituiutaba-MG, endereço eletrônico coletivovânialafit@gmail.com;

Vice-Presidente: Marcelo Vitor Rodrigues Nogueira, brasileiro, solteiro, estudante, natural de Ituiutaba, nascido aos 16 de fevereiro de 1992, filho de Reinaldo Mendonça Nogueira e Maria de Lourdes Rodrigues Nogueira, portador da Cédula de Identidade RG. n° MG-17392700-PC/MG, inscrito no

Luiz Gustavo, Marcelo, Bianca, Rafaela, Karina, Joseph, Juliana

Digitalizada com CamScanner

CRTDPJ Fls. Nº 05 COM. DE ITUIUTABA-MG

CPF/MF sob nº 11815417609, residente e domiciliado na rua das Margaridas, 226, Cidade Jardim, Ituiutaba-MG, endereço eletrônico coletivovânialafit@gmail.com;

Juliano Henrique Xavier Cavalcanti

Primeiro Secretário: Juliano Henrique Xavier Cavalcanti, brasileiro, solteiro, estudante, natural de Ituiutaba-MG; nascido aos 14 de dezembro de 1991, filho de Vanete Xavier Cavalcanti, portador da Cédula de Identidade RG. nº MG-17160626 -SSP/MG, inscrito no CPF/MF sob nº 06988259694, residente e domiciliado na rua Roberto Zocolli, 104, Nadime Derze II, Ituiutaba-MG, endereço eletrônico juliano-cavalcanti@hotmail.com;

Nilza Rodrigues Fidelis Silva

Segunda Secretária: Nilza Rodrigues Fidélis Silva, brasileira, casada, professora, natural de Uberlândia-MG, nascida aos 11 de agosto de 1960, filho de Amandio Fidelis e Dalva Rodrigues Fidelis, portador da Cédula de Identidade RG. nº MG-2896310-PC/MG, inscrito no CPF/MF sob nº 43132987620, residente e domiciliado na rua Cleonice França, 182, Novo Tempo 2, Ituiutaba-MG, endereço eletrônico coletivovânialafit@gmail.com;

Branca Maria Vieira Gomes

Primeira Tesoureira: Branca Maria Vieira Gomes, brasileira, solteira, estudante, natural de Fernandópolis-SP, nascida aos 8 de setembro de 1998, filha de Arnaldo Tadeu Cotrim Gomes e Carla Filomena Galvani Vieira Gomes, portadora da Cédula de Identidade RG. nº MG-556746909-SSP/SP, inscrita no CPF/MF sob nº 46395764802, residente e domiciliada na Avenida Quinze, 1067, apto 302, Ituiutaba-MG, endereço eletrônico brancavgomes@gmail.com.

Fabiano Nogueira do Nascimento

Segundo Tesoureiro: Fabiano Nogueira do Nascimento, brasileiro, solteiro, escrevente extrajudicial, natural de Ituiutaba/MG, nascido aos 11 de maio de 1994, filho de Gilberto Alves do Nascimento e, Cleide Nogueira Faria do Nascimento, portador da Cédula de Identidade RG. nº MG-18.746.273-PC/MG, inscrito no CPF/MF sob nº 122.889.676.33, residente e domiciliado na rua das

Kariné Araújo

Luiz Gustavo, Marcelo, Maria Rafaela Nunes, Joseph, Juliana

Digitalizada com CamScanner

Margaridas, 226, Cidade Jardim, Ituiutaba-MG, endereço eletrônico coletivovânialafit@gmail.com.

CRTDPJ
Fls. Nº 06
COM. DE ITUIUTABA-MG

CONSELHO DE ADMINISTRAÇÃO:

Juliano Henrique Xavier Cavalcanti

Primeiro Conselheiro: Juliano Henrique Xavier Cavalcanti, brasileiro, solteiro, estudante, natural de Ituiutaba-MG; nascido aos 14 de dezembro de 1991, filho de Vanete Xavier Cavalcanti, portador da Cédula de Identidade RG. n° MG-17160626 -SSP/MG, inscrito no CPF/MF sob n° 06988259694, residente e domiciliado na rua Roberto Zocolli, 104, Nadime Derze II, Ituiutaba-MG, endereço eletrônico juliano-cavalcanti@hotmail.com;

Nilza Rodrigues Fidelis Silva

Segunda Conselheira: Nilza Rodrigues Fidélis Silva, brasileira, casada, professora, natural de Uberlândia-MG, nascida aos 11 de agosto de 1960, filho de Amandio Fidelis e Dalva Rodrigues Fidelis, portador da Cédula de Identidade RG. n° MG-2896310-PC/MG, inscrito no CPF/MF sob n° 43132987620, residente e domiciliado na rua Cleonice França, 182, Novo Tempo 2, Ituiutaba-MG, endereço eletrônico coletivovânialafit@gmail.com;

Joseph Roberto da Silva

Terceiro Conselheiro: Joseph Roberto da Silva, brasileiro, solteiro, estudante, natural de Ituiutaba, nascido aos 15 de julho de 1991, filho de Jair Roberto da Silva e Neide Alves de Freitas, portador da Cédula de Identidade RG. n° MG17421762-PC/MG, inscrito no CPF/MF sob n° 10921197608, residente e domiciliado na rua Roberto Maciel, 448, Novo Tempo I, Ituiutaba-MG, CEP 38305060 endereço eletrônico neabipontal@gmail.com;

CONSELHO FISCAL:

Luiz Gustavo, Marcelo. Brasan, Rafaela Nilza, Joseph, Juliano. Reinaldo Karina Azevedo

Digitalizada com CamScanner

Rafaela Rodrigues Nogueira

CRTDPJ
Fls. Nº 07
COM. DE ITUIUTABA-MG

Primeira Conselheira: Rafaela Rodrigues Nogueira, brasileira, solteira, professora, natural de Ituiutaba, nascida aos 03 de maio de 1988, filha de Reinaldo Mendonça Nogueira e Maria de Lourdes Rodrigues Nogueira, portadora da Cédula de Identidade RG. n° MG-16432293-PC/MG, inscrita no CPF/MF sob n° 09813405635, residente e domiciliada na rua Oswaldina Gomes Garcia, 430, Novo Tempo 2, Ituiutaba-MG, CEP 38305188, endereço eletrônico neabipontal@gmail.com;

Reinaldo M. Nogueira

Segundo Conselheiro: Reinaldo Mendonça Nogueira, brasileiro, casado, autônomo, natural de Ituiutaba, nascido aos 14 de agosto de 1965, filho de Aguinaldo Nogueira e Maria de Lourdes Mendonça Nogueira, portador da Cédula de Identidade RG. n° MG-12224433-PC/MG, inscrito no CPF/MF sob n° 746633163604, residente e domiciliado na rua Oswaldina Gomes Garcia, 430, Novo Tempo 2, Ituiutaba-MG, CEP 38305188, endereço eletrônico neabipontal@gmail.com;

Karina Azevedo de Oliveira

Terceira Conselheira: Karina Azevedo de Oliveira, brasileira, divorciada, Auxiliar de Cartório, natural de Ituiutaba, nascida aos 14 de abril de 1979, filha de Eurípedes Sebastião de Oliveira e Marlene Azevedo de Oliveira, portadora da Cédula de Identidade RG. n° MG-8212076-PC/MG, inscrita no CPF/MF sob n° 05687714600, residente e domiciliada na rua C5, 465, Canaã, Ituiutaba-MG, CEP 38303-281, endereço eletrônico neabipontal@gmail.com.

Karina Azevedo de Oliveira

Luiz Gustavo, Marcelo, Bianca, Rafaela, Nubia, Joseph, Juliana

Digitalizada com CamScanner

PROTOCOLO Nº 58281 - Registro nº 4769 - Av 3
Livro A68 - Folha 193/199 - Data 29/12/2020

Cotação: Emol R$ 178,90 - TFJ R$ 62,53 - Recompe R$ 10,72 - Desp. R$ 0,00 - Valor Final R$ 252,15 - ISS: R$ 0,00 - Códigos 6107-7 (1), 6201-8 (1), 6601-9 (1), 8101-8 (7)

Maria Clara Oliveira Santos - Oficial Interina

PODER JUDICIÁRIO - TJMG - CORREGEDORIA-GERAL DE JUSTIÇA

Serviço de Registro de Títulos e Documentos e Civil das Pessoas Jurídicas de Ituiutaba - MG

SELO DE CONSULTA: EHC10758
CÓDIGO DE SEGURANÇA: 6861.9103.0746.3922

Quantidade de atos praticados: 10
Ato(s) praticado(s) por: Claudia Aparecida Corrêa - Substituta
Emol.: R$ 189,62 - TFJ: R$ 62,53
Valor Final: R$ 252,15

Consulte a validade deste Selo no site https://selos.tjmg.jus.br

MARIA CLARA OLIVEIRA SANTOS
OF. INTERINA PORT. DIREÇÃO FORO
Nº 15/2020/TJMG 1ºRUA - COMARCA/RUA - ADM. FÓRUM

SRTDPJ - ITUIUTABA-MG

EM BRANCO

Digitalizada com CamScanner

PROJETO O SILÊNCIO QUE FALA

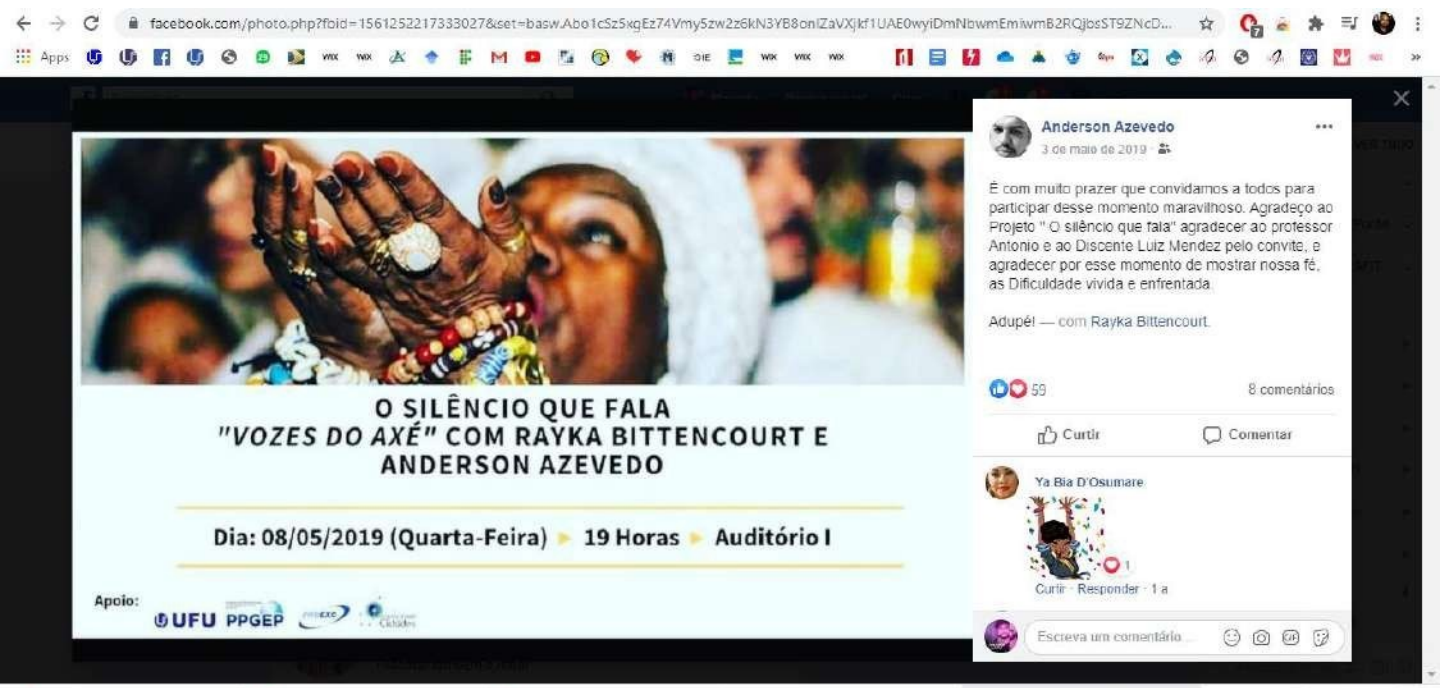

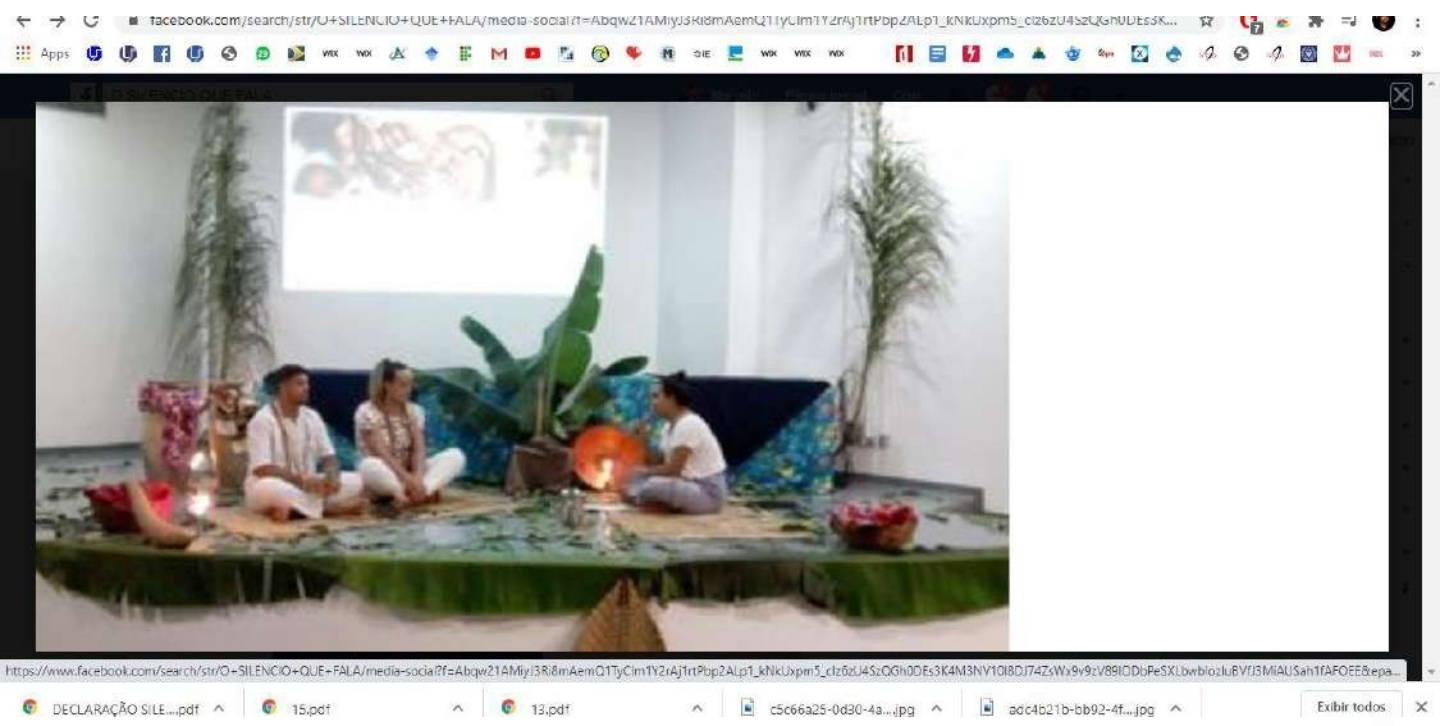

ABERTURA DO PROJETO
"O SILÊNCIO QUE FALA"
O MUNDO DA PROSTITUIÇÃO COM
Stephanni Brunelly
(acompanhante de luxo)
Data: 10 de Abril • 14hrs • Local: Auditório III
APOIO:
UFU
PROEXC
PPGEP
Luiz Mendez
7 de abril de 2019
E com muito prazer que anunciamos oficialmente a primeira entrevistada do projeto " O SILENCIO QUE FALA", ela que além de amiga é uma grande mulher, que corre atrás dos sonhos, que luta classe e pela causa, confesso que estou louca pela entrevista, para ouvir suas experiências. Nós te amamos e te RESPEITAMOS assim, desse jeitinho, nada precisa ser mudado, é perfeita! ❤️ — com Stéphanni De Oliveira.
49
10 comentários
1 compartilhamento
Curtir
Comentar
Joyce Robertta Vai ser um sucesso!
Curtir · Responder · 1 a
2
Stéphanni De Oliveira Amiga e uma
Escreva um comentário...

ABERTURA DO PROJETO
"O SILÊNCIO QUE FALA"
O MUNDO DA PROSTITUIÇÃO COM
Stephanni Brunelly
(acompanhante de luxo)
Data: 10 de Abril • 14hrs • Local: Auditório II
APOIO:
PPGEP
PROEXC
Maria Eduarda
3 de abril de 2019
A aluna Luiz Mendez uma mulher trans aluna do curso do Geografia Campus Pontal a qual iniciará esse magnifico projeto " O Silêncio Que Fala" e a Stéphanni Brunelly e convidada e tem o privilégio de ministrar essa palestra de abertura todos estão convidados !!! — com Luiz Mendez.
16
2 comentários
Curtir
Comentar
Stéphanni De Oliveira Me sinto muito lisonjeada em fazer parte dessa abertura e levar aos alunos que serão o futuro da sociedade essas informações o qual ainda é um grande tabú na sociedade infelizmente
Curtir · Responder · 1 a
1
Maria Eduarda respondeu · 1 resposta
Escreva um comentário...

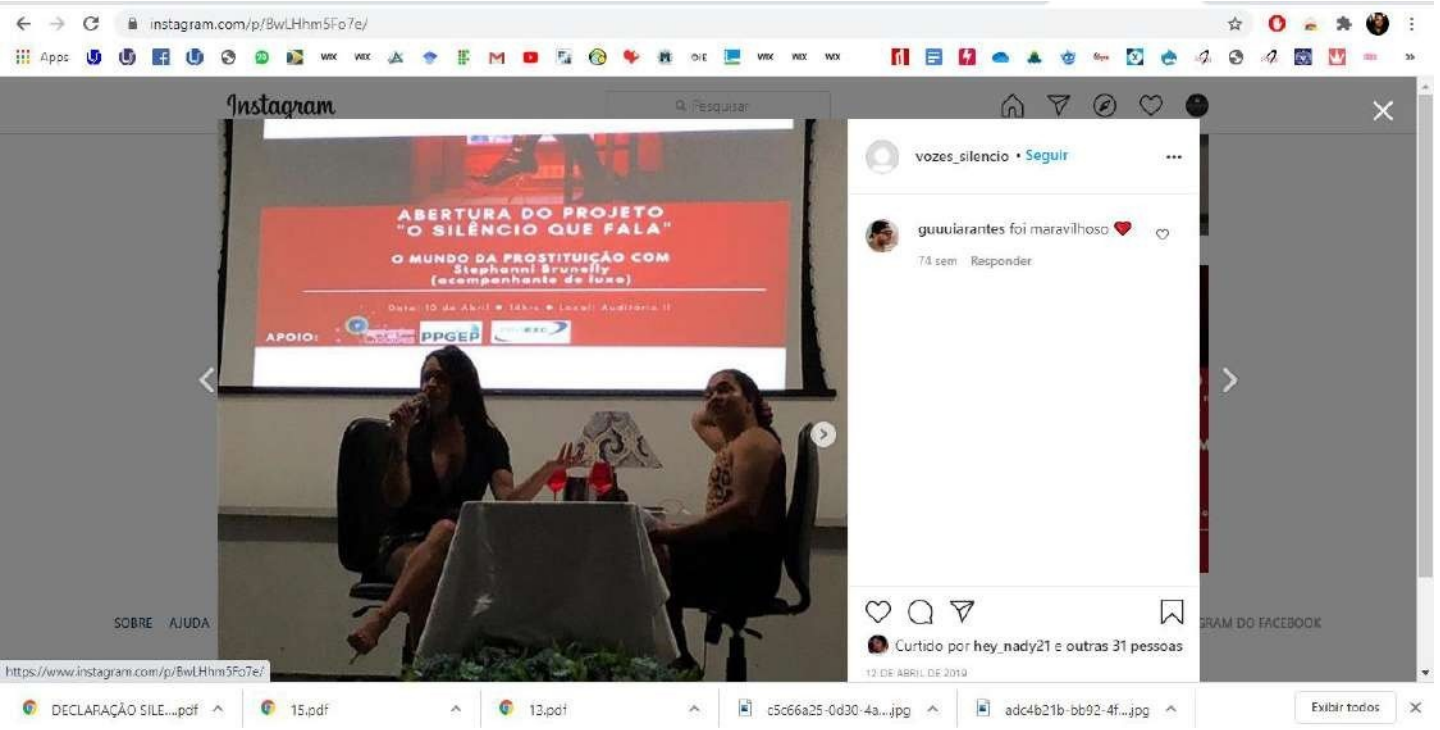
instagram.com/p/BwLHhm5Fo7e/
Instagram
Pesquisar
ABERTURA DO PROJETO
"O SILÊNCIO QUE FALA"
O MUNDO DA PROSTITUIÇÃO COM
Stephanni Brunelly
(acompanhante de luxo)
APOIO:
PPGEP
vozes_silencio • Seguir
guuuiarantes foi maravilhoso
74 sem Responder
Curtido por hey_nady21 e outras 31 pessoas
12 DE ABRIL DE 2019
SOBRE AJUDA
https://www.instagram.com/p/BwLHhm5Fo7e/
DECLARAÇÃO SILE....pdf
15.pdf
13.pdf
c5c66a25-0d30-4a....jpg
adc4b21b-bb92-4f....jpg
Exibir todos

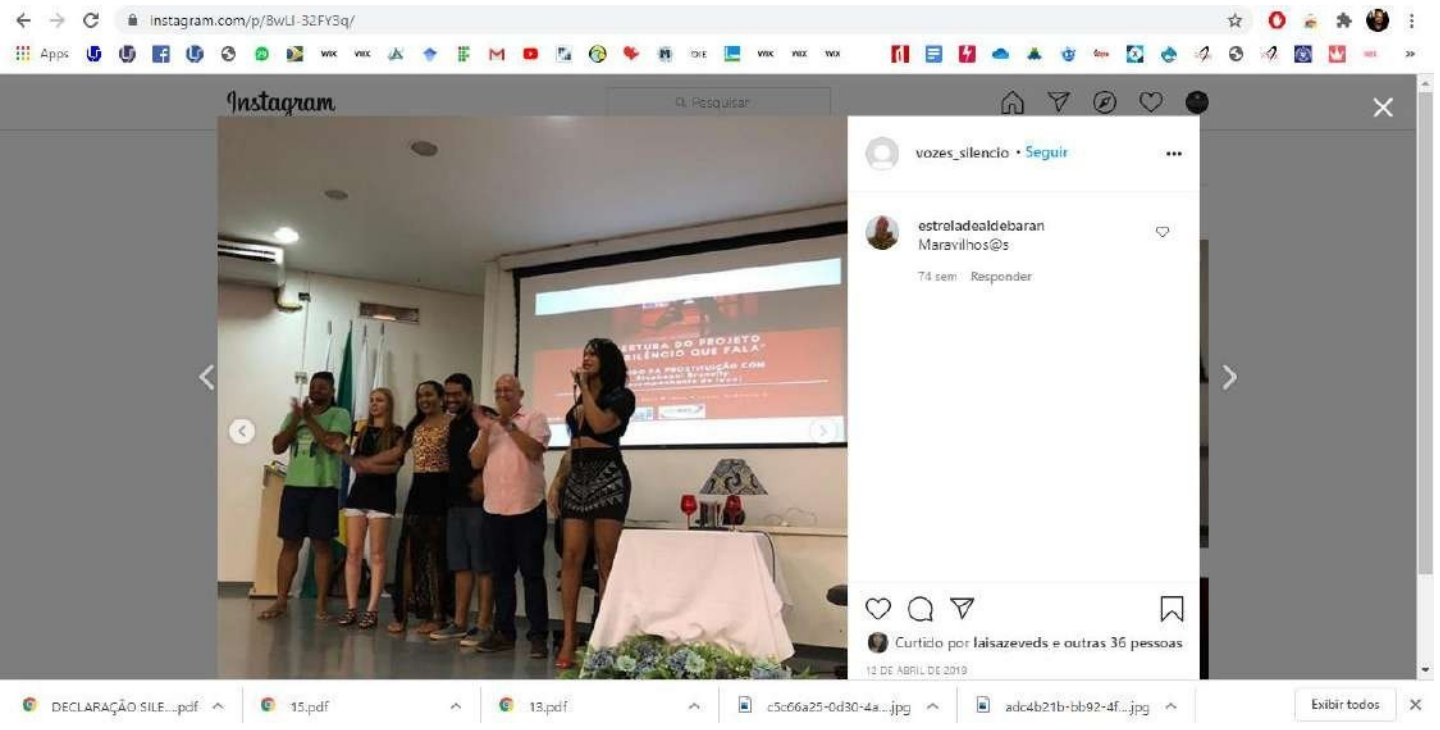
instagram.com/p/BwLI-32FY3q/
Instagram
Pesquisar
vozes_silencio • Seguir
estreladealdebaran
Maravilhos@s
74 sem Responder
Curtido por laisazeveds e outras 36 pessoas
12 DE ABRIL DE 2019
DECLARAÇÃO SILE....pdf
15.pdf
13.pdf
c5c66a25-0d30-4a....jpg
adc4b21b-bb92-4f....jpg
Exibir todos

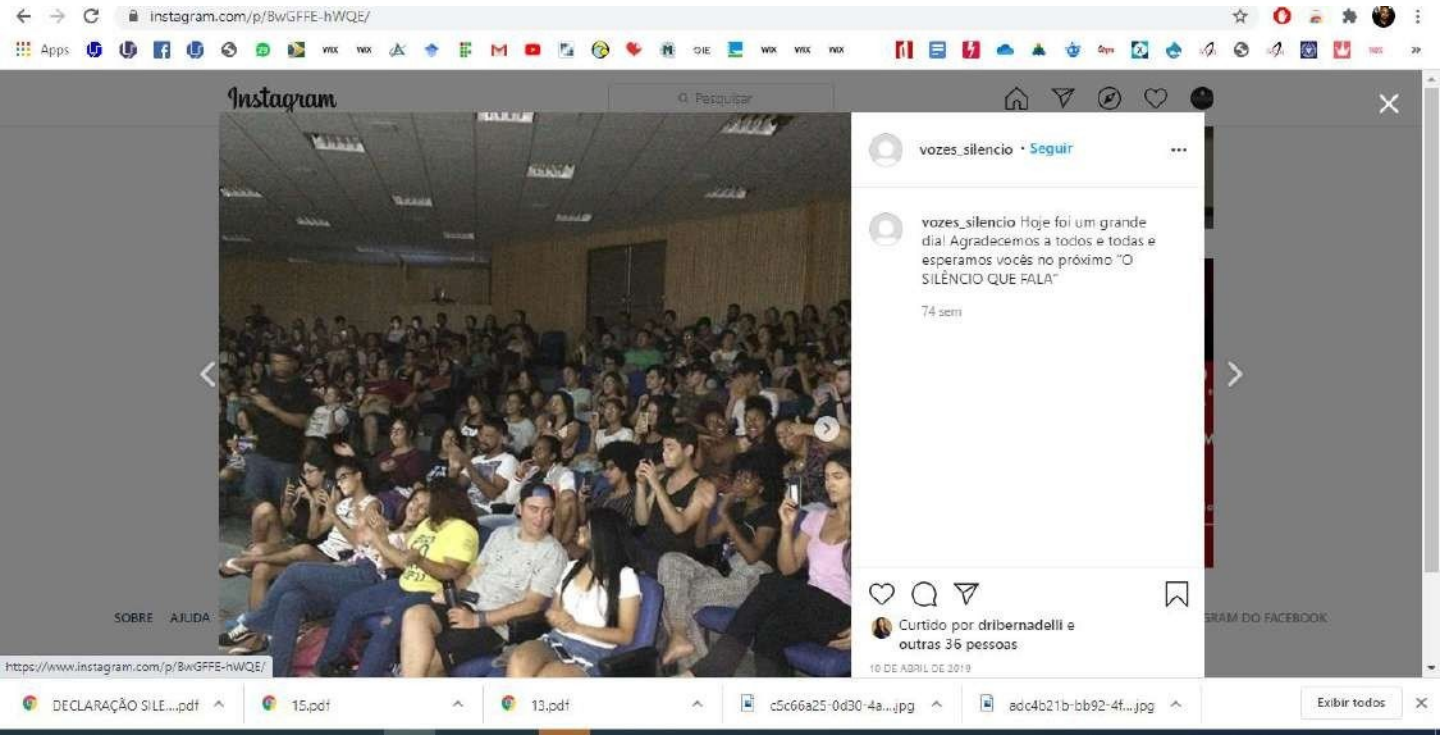
instagram.com/p/BwGFFE-hWQE/
Instagram
Pesquisar
vozes_silencio · Seguir
vozes_silencio Hoje foi um grande dia! Agradecemos a todos e todas e esperamos vocês no próximo "O SILÊNCIO QUE FALA"
74 sem
Curtido por dribernadelli e outras 36 pessoas
10 DE ABRIL DE 2019
SOBRE AJUDA
https://www.instagram.com/p/BwGFFE-hWQE/
DECLARAÇÃO SILE....pdf
15.pdf
13.pdf
c5c66a25-0d30-4a....jpg
adc4b21b-bb92-4f....jpg
Exibir todos

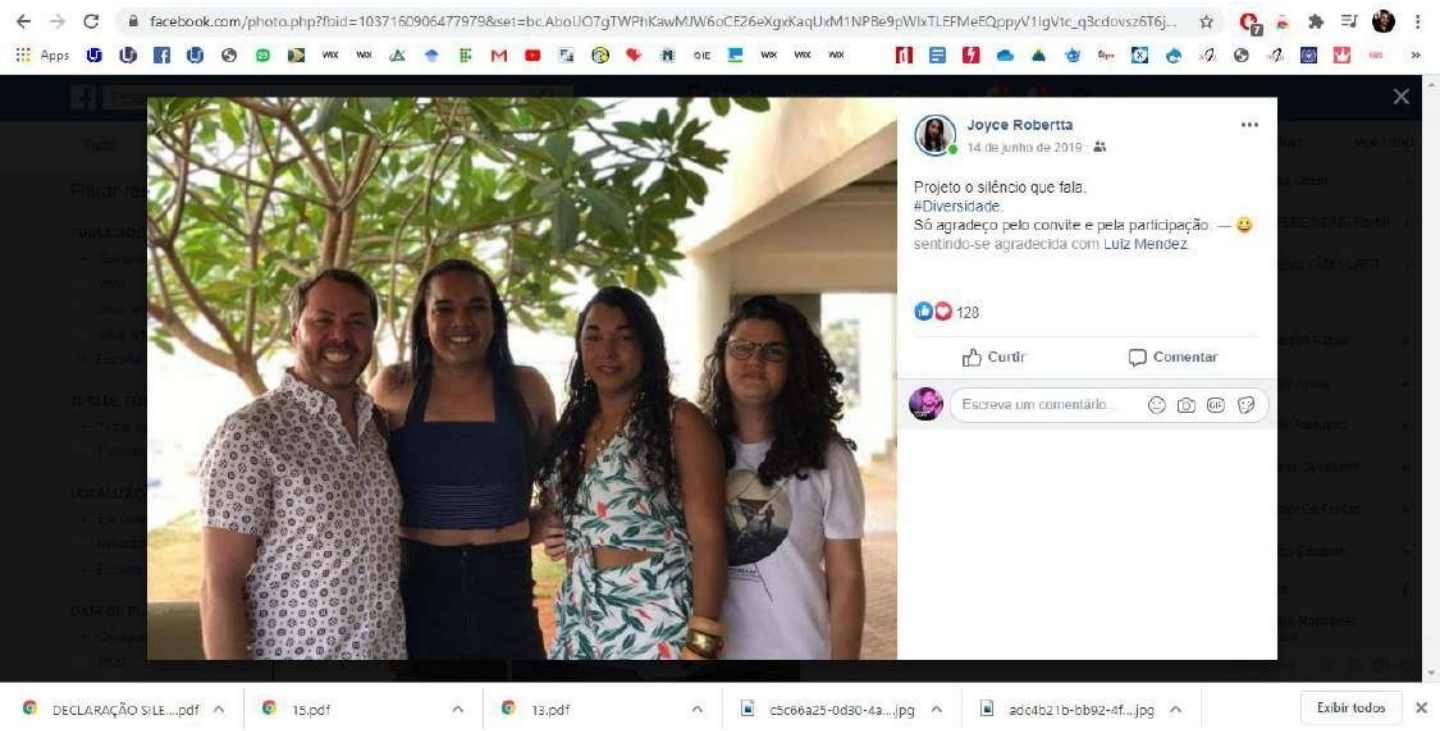
facebook.com/photo.php?fbid=1037160906477979&set=bc.AboUO7gTWPhKawMJW6oCE26eXgvKaqUxM1NPBe9pWlxTLEFMeEQppyV1igVtc_q3cdovsz6T6j...
Joyce Robertta
14 de junho de 2019
Projeto o silêncio que fala.
#Diversidade.
Só agradeço pelo convite e pela participação. — sentindo-se agradecida com Luiz Mendez.
128
Curtir
Comentar
Escreva um comentário...
DECLARAÇÃO SILE....pdf
15.pdf
13.pdf
c5c66a25-0d30-4a....jpg
adc4b21b-bb92-4f....jpg
Exibir todos

UNIVERSIDADE FEDERAL DE UBERLÂNDIA
Instituto de Ciências Humanas do Pontal
Rua 20, n° 1600 - Bairro Tupã, Ituiutaba-MG, CEP 38304-402
Telefone: (34) 3271-5247 - www.ich.ufu.br

CERTIFICADO

Certifico que o LUIZ GUSTAVO DE SOUZA ARAÚJO, matrícula 21511GEO029, participa do Projeto O SILÊNCIO QUE FALA: vozes da invisibilidade social, Registro SIEX 19211, como Coordenador Geral, no período de 01/04/2019 a 31/12/2019, totalizando 360 horas de carga horária total.

Ituiutaba, 18 de dezembro de 2019.

ANTONIO DE OLIVEIRA JR
Professor Orientador do Projeto
SIAPE 1466519

Documento assinado eletronicamente por **Antonio de Oliveira Junior**, **Professor(a) do Magistério Superior**, em 18/12/2019, às 12:01, conforme horário oficial de Brasília, com fundamento no art. 6º, § 1º, do Decreto nº 8.539, de 8 de outubro de 2015.

A autenticidade deste documento pode ser conferida no site https://www.sei.ufu.br/sei/controlador_externo.php?acao=documento_conferir&id_orgao_acesso_externo=0, informando o código verificador **1773882** e o código CRC **B7D2E6CC**.

PROJETOS E EVENTOS QUE PARTICIPEI COMO PALESTRANTE E ENTREVISTADA

Roda de conversa: Mulheres Negras e a ocupação do seu espaço

Mesa Redonda: Movimentos sociais e os conflitos na conjuntura atual

COLOR RUN: Corrida das cores

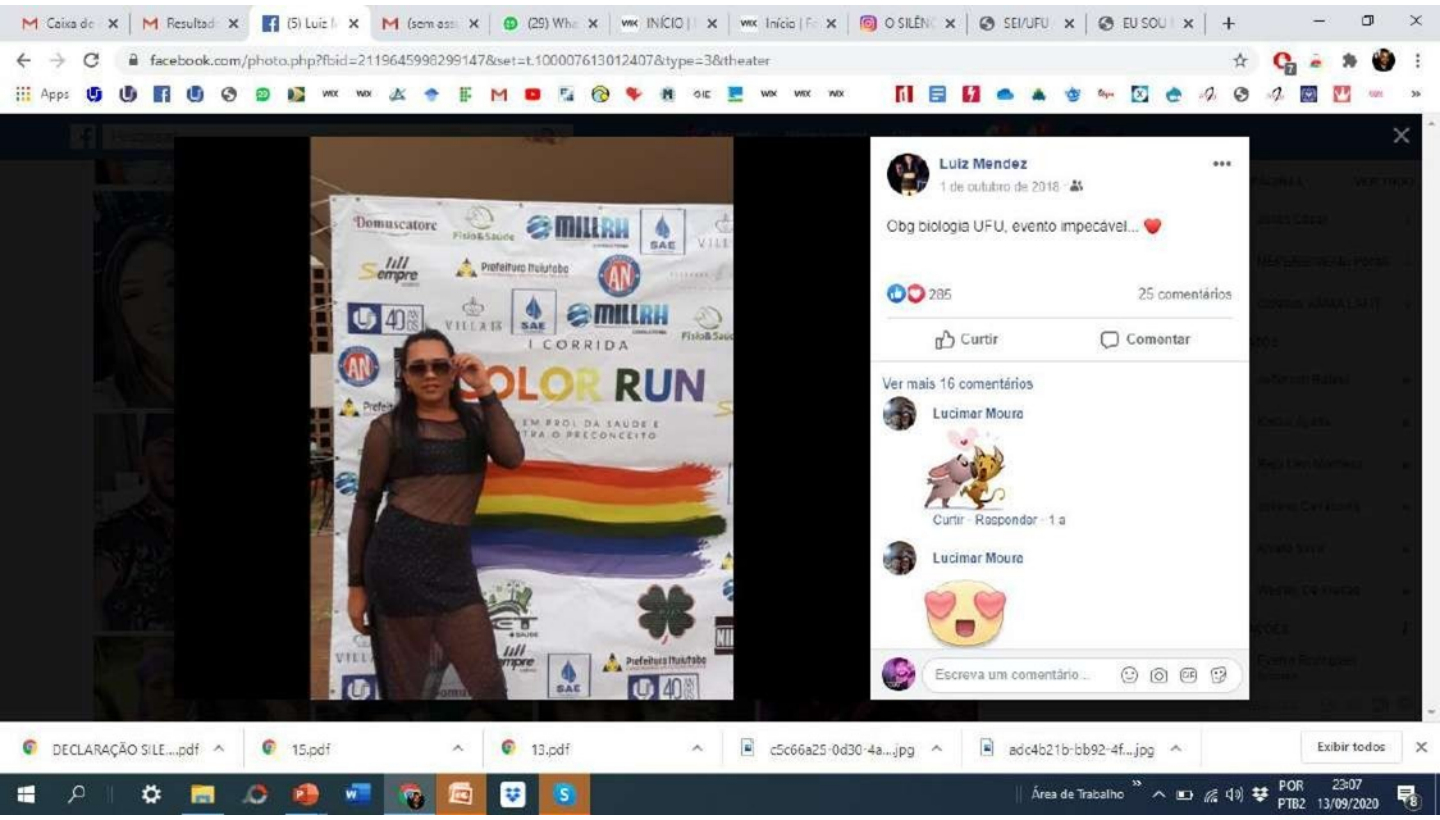

Mesa Redonda: A pele que habito

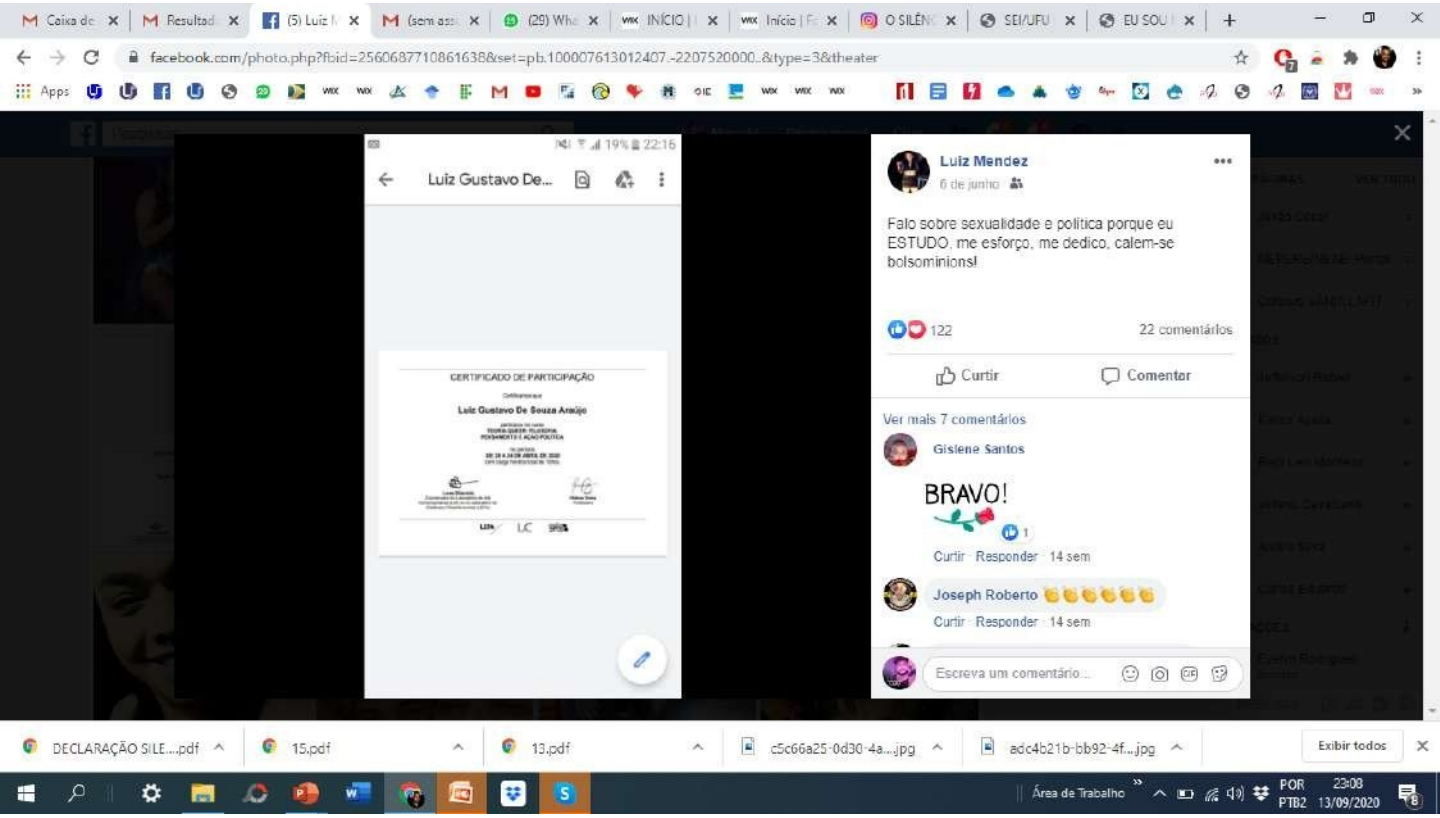

Mesa Redonda: Percepçoes de pessoas trans e travestis com relação ao acesso ás políticas públicas

Mesa redonda: Movimentos sociais e os conflitos da conjuntura atual

Mesa com a Ambev

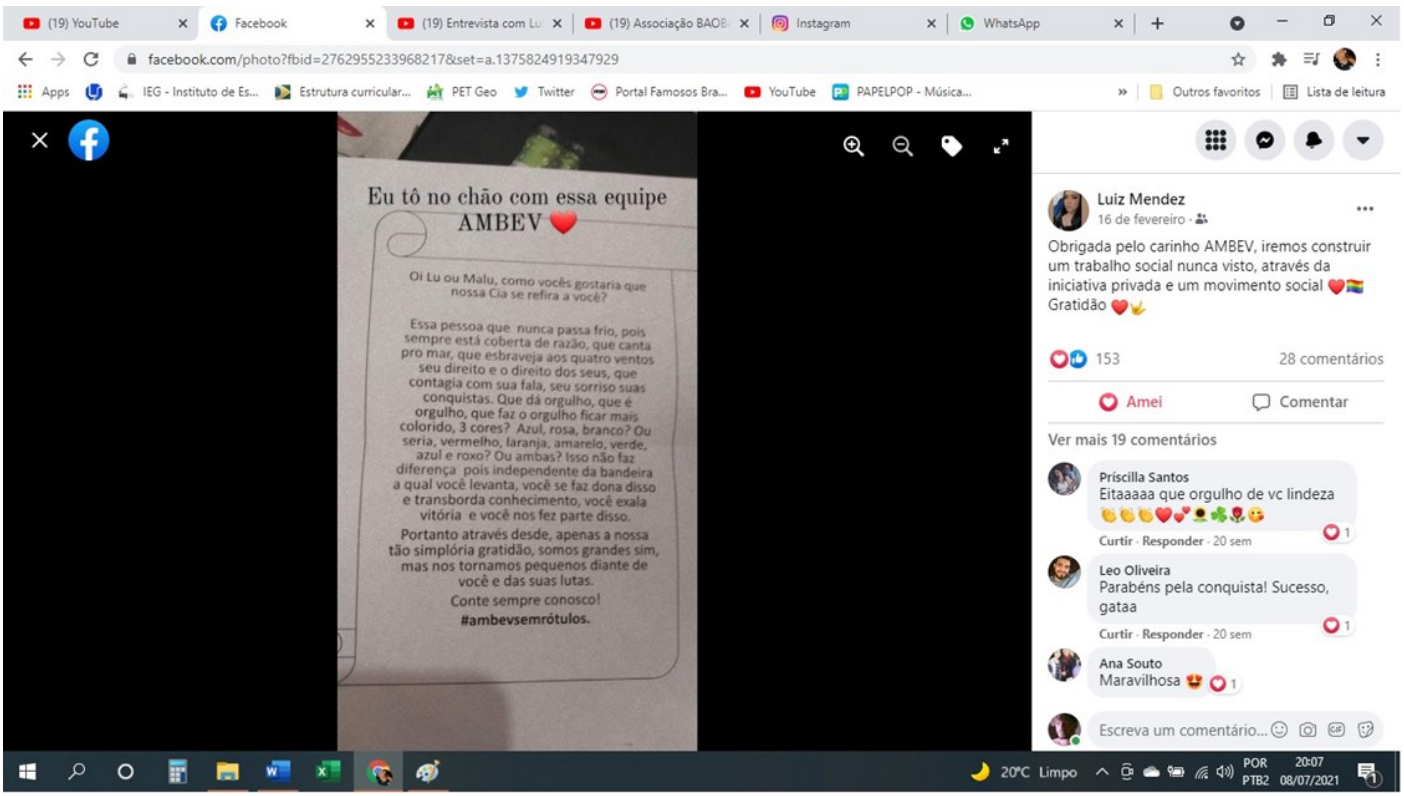

Prata - Live do orgulho: Respeito a diversidade

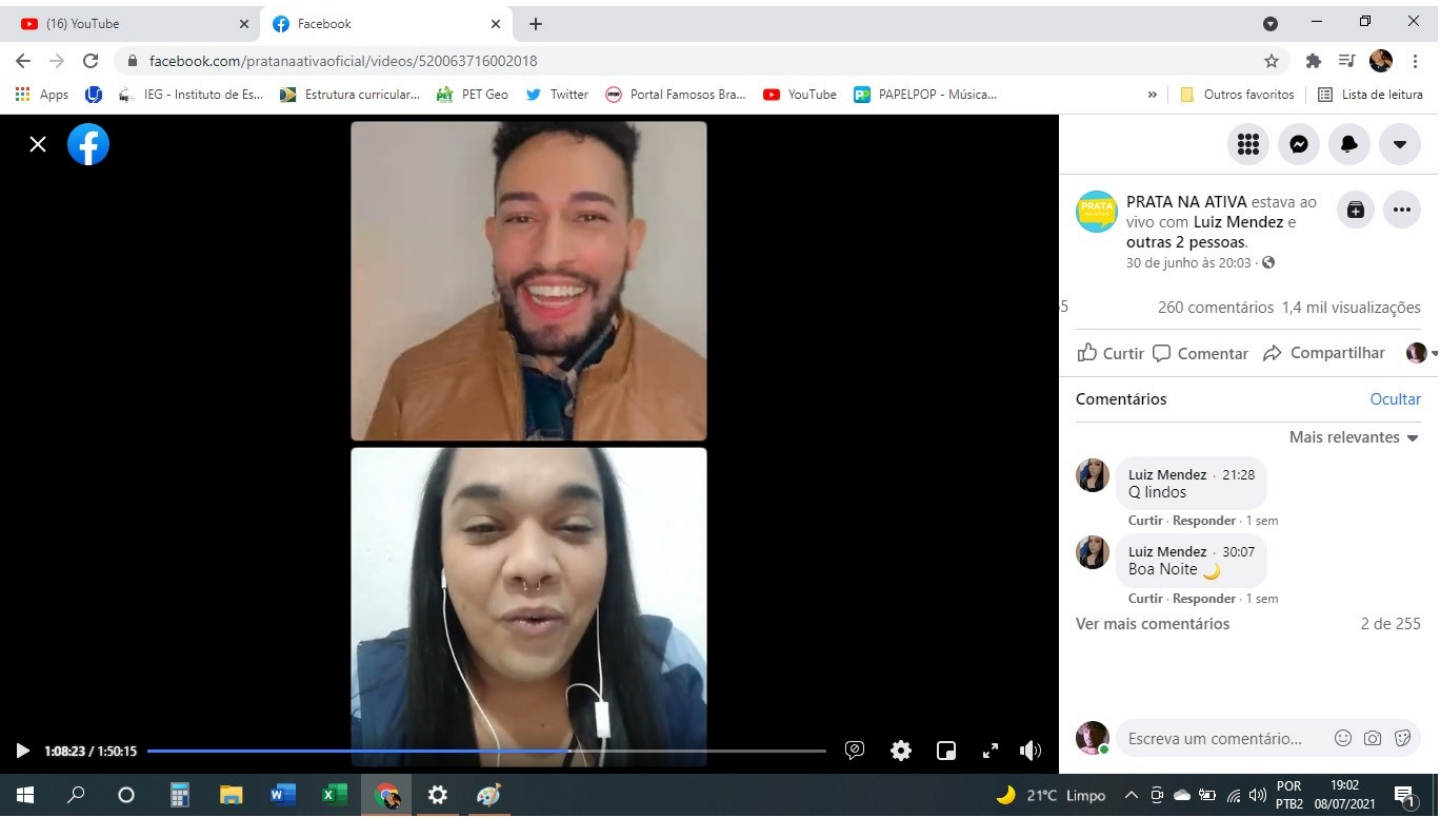

Capinópolis: #Café com a REEVIDO

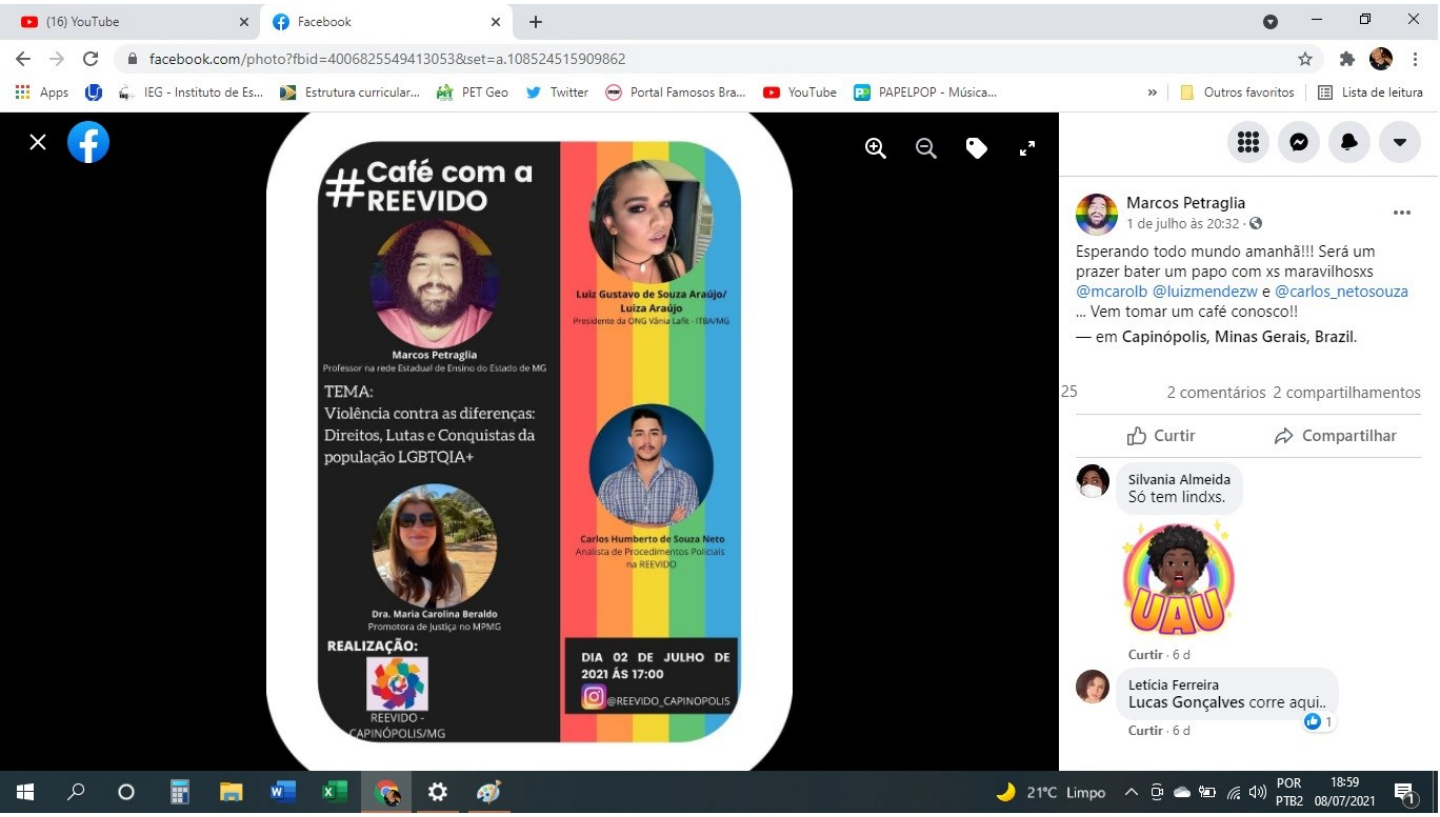

CONGRESSO ÉTNICO RACIAL (PALESTRA – CAFÉ ÉTNICO)

IV CICLO DE MINORIAS (Quem são as minorias? Contextualização e discussão sobre políticas públicas

Entrevista handebol gerações - esporte, educação e cultura

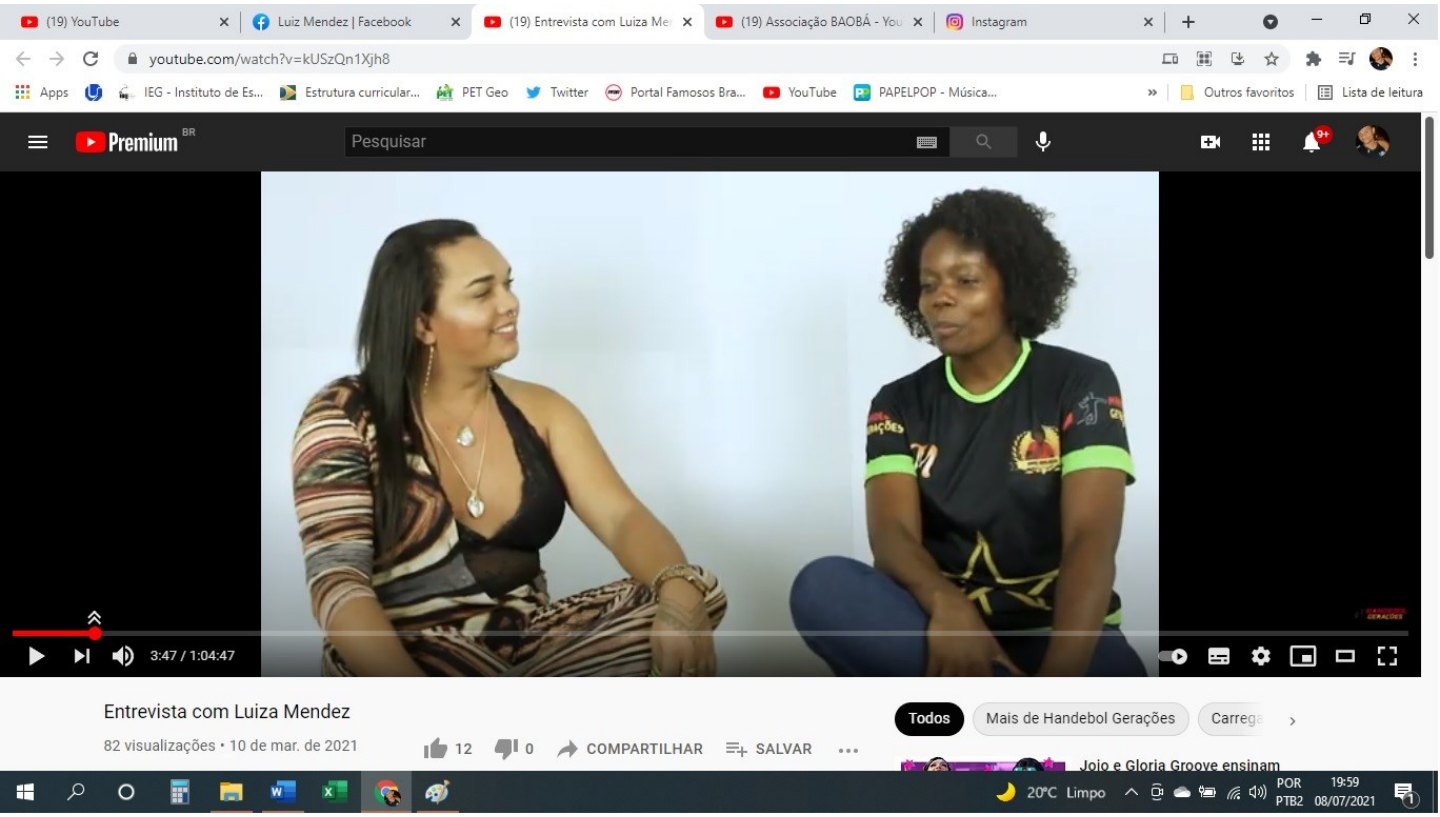

Estágio em espaços não escolares

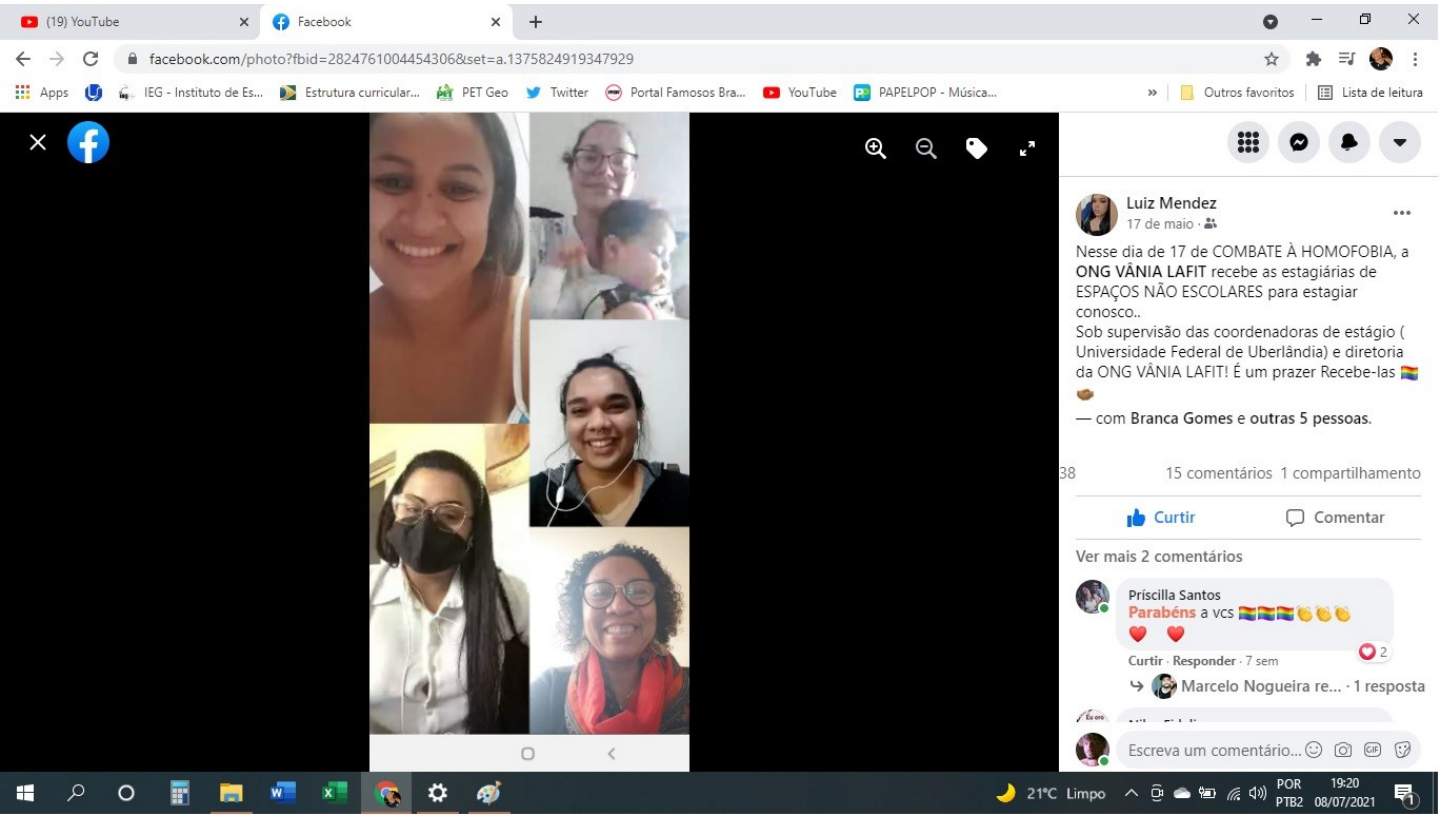

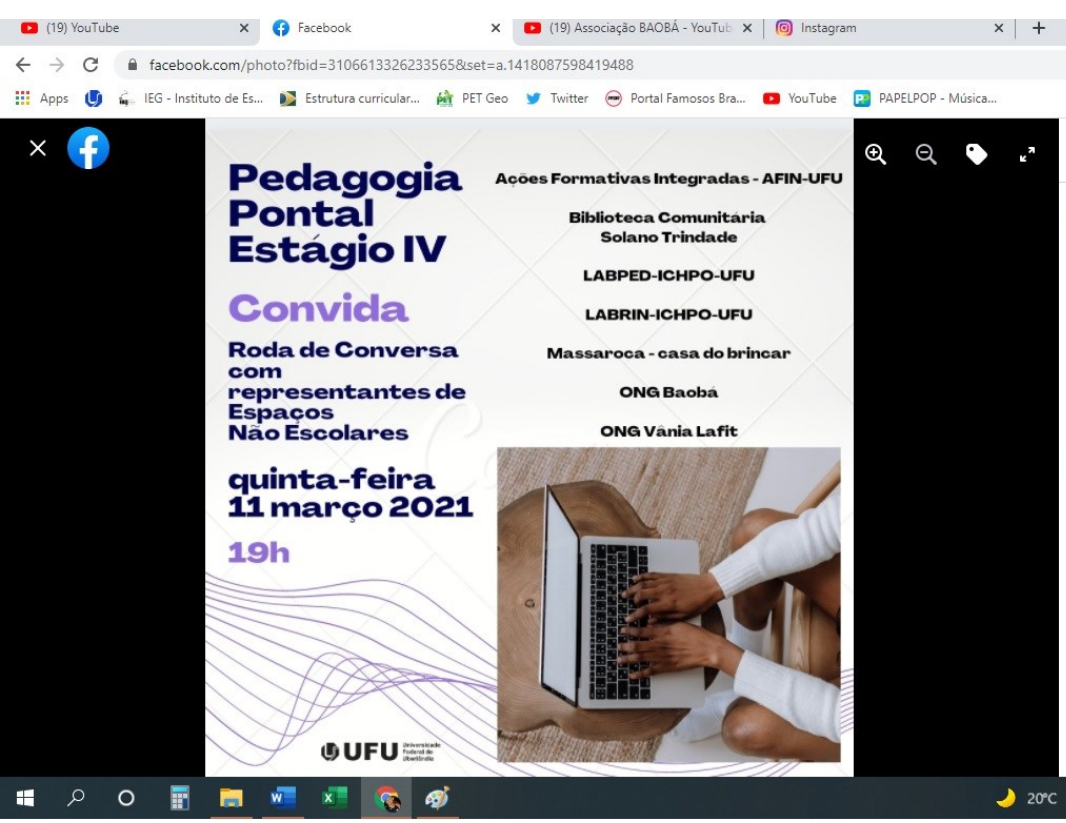

Roda de conversa:Livro “Gênero e Sexualidade na Atualidade” - Grupo Leituras em Gênero e Sexualidade

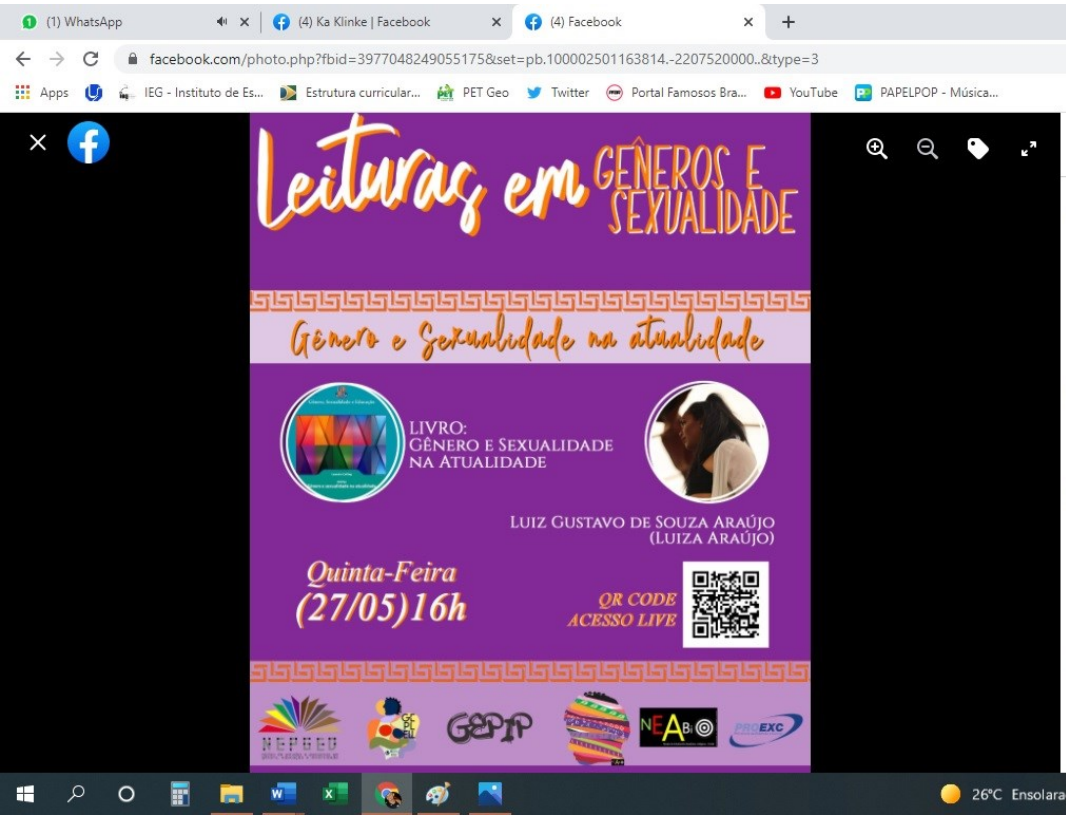

PROJETOS INDIVIDUAIS E PESQUISA

MEU PROJETO DE TRABALHO DE CONCLUSÃO DE CURSO

Fui a primeira pessoa travesti a defender o Trabalho de conclusão de curso na história do campus do Pontal, que teve como pesquisa os territórios da prostituição de pessoas transexuais e travestis na cidade de Ituiutaba-MG, num recorte de 20 (vinte)anos, para análise de sua projeção na malha urbana, para entender os aspectos sociais dessa prática, afim de estabelecer um contato entre a academia e a realidade das profissionais do subemprego da prostituição de rua, o que explicitou minha preocupação com a condição de existência dessas pessoas. Sem dúvidas, um dos meus maiores orgulhos, a marca eternizada de um olhar para aquelas as quais a sociedade torna invisível.conhecida como Luiza, tenho 27 anos e desde 2016 participo e luto pela melhoria das condições de existência da comunidade LGBTQIA+ na cidade de Ituiutaba Minas Gerais, dentre as

ações que pude contribuir encontram-se, participação em eventos locais e regionais, debates, palestras, rodas de conversa, a organização de de 3 paradas do orgulho LGBTQIA+ entre outros.

POP TRANS: APROVAÇÃO NO PROJETO “ESTUDO MULTICÊNTRICO SOBRE OS PERFIS SOCIOECONÔMICOS, GEOGRÁFICOS, CULTURAIS E DE VULNERABILIDADES DE TRAVESTIS E TRANSEXUAIS” - UNESP-UNB

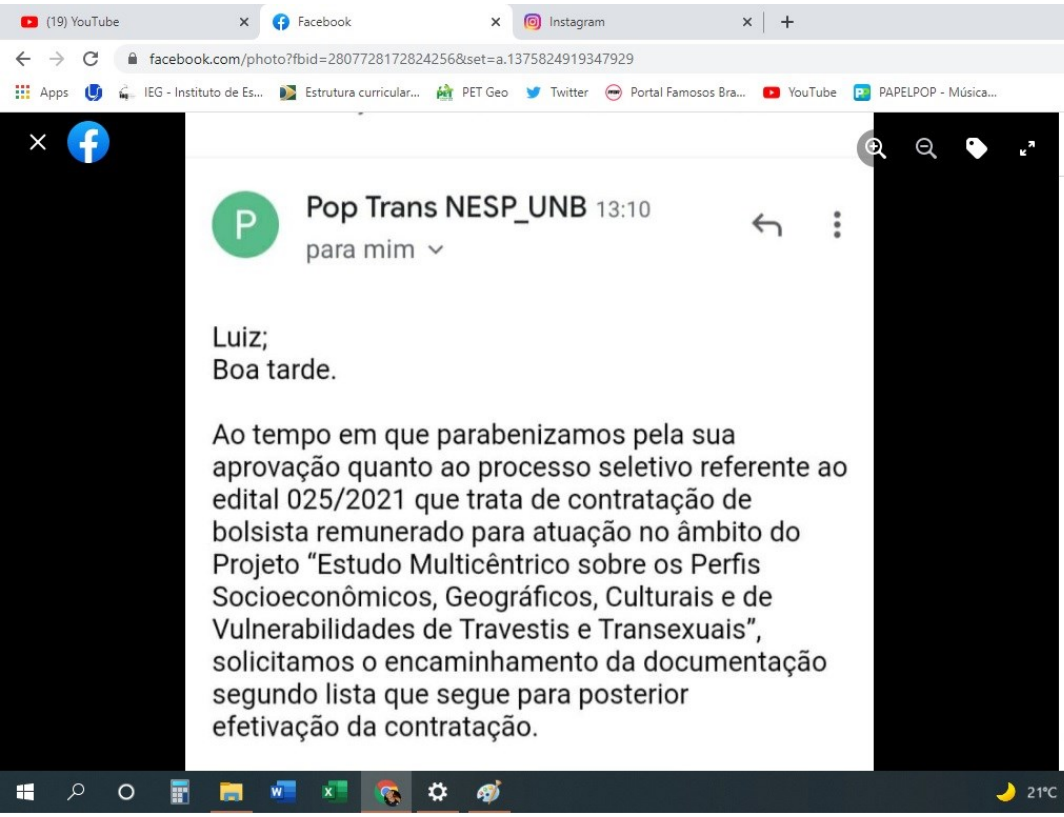

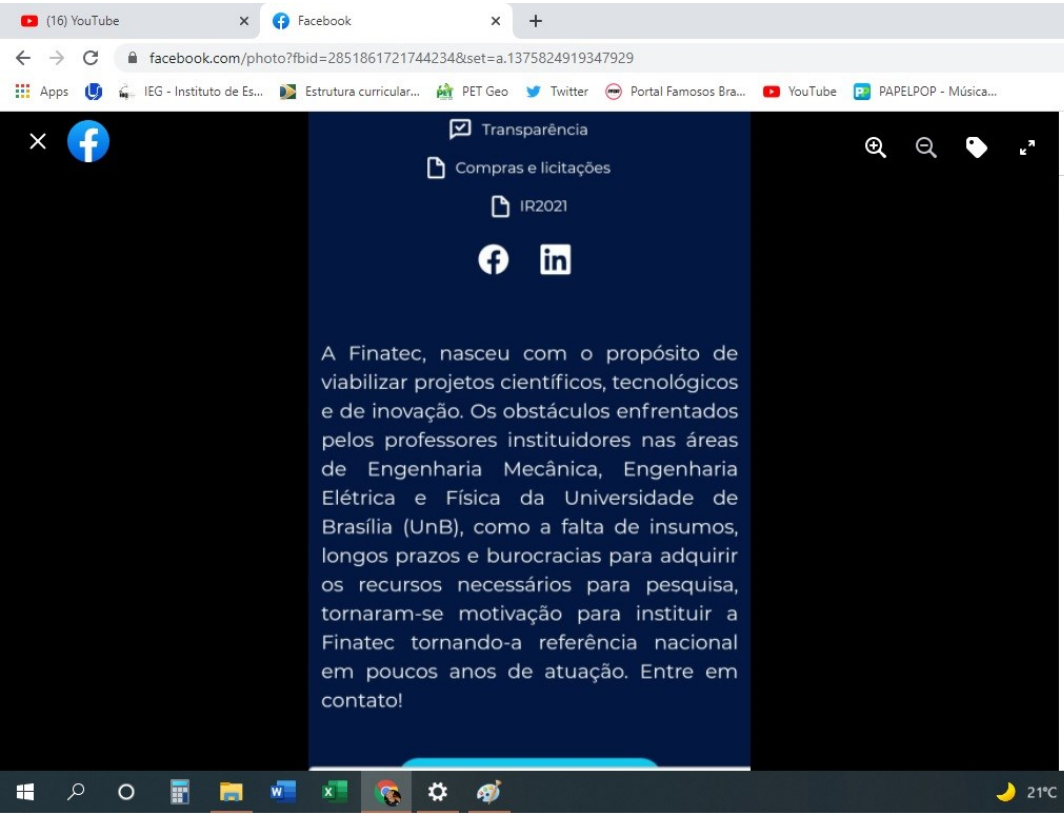
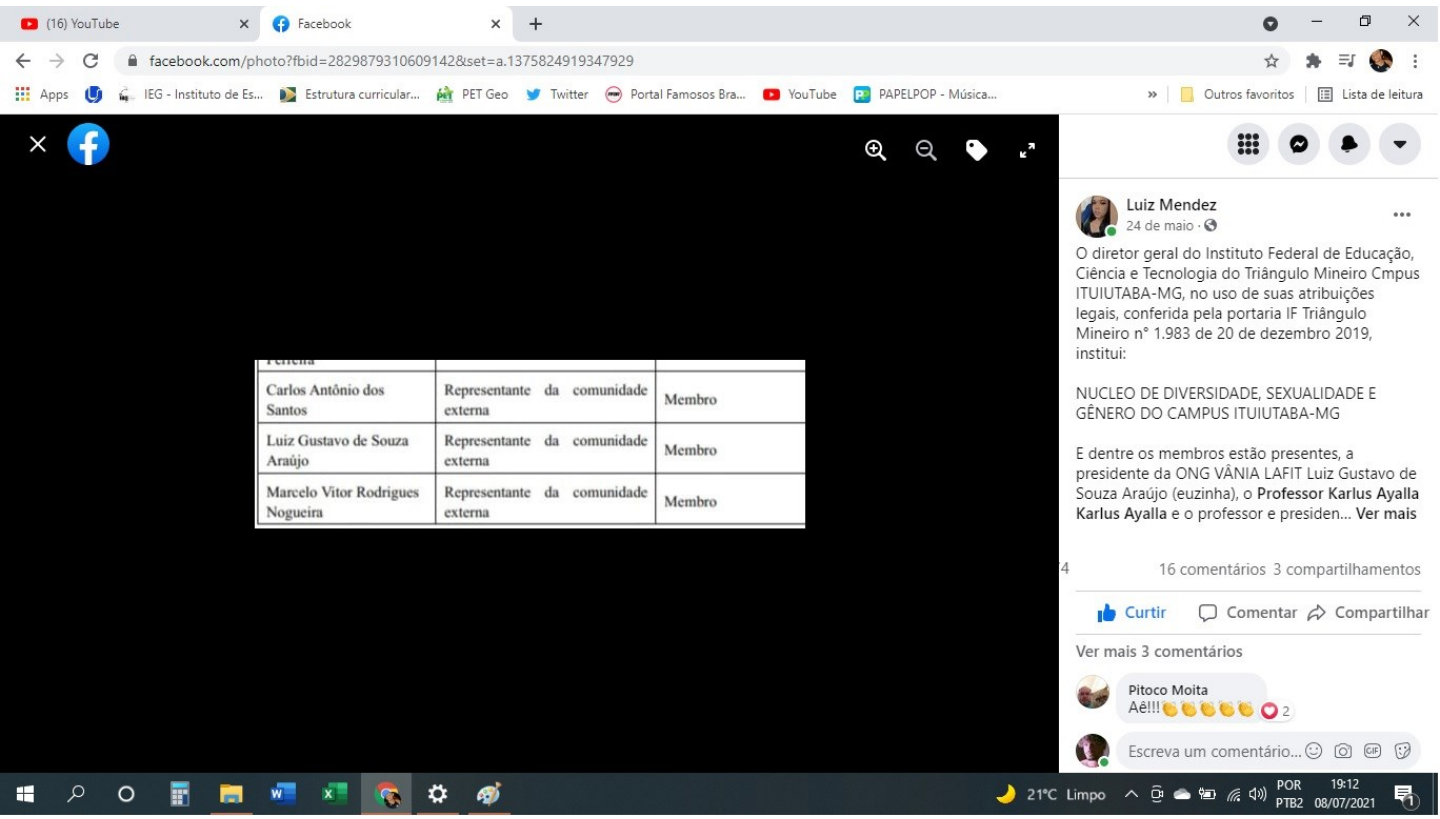
NUCLEO DE DIVERSIDADE, SEXUALIDADE E GENERO DO CAMPUS ITUIUTABA-MG - INSTITUTO FEDERAL TRIÂNGULO MINEIRO (IFTM)